



PRÉFET DU PAS-DE-CALAIS

Liberté
Égalité
Fraternité

Cartes de bruit
stratégique de la
4ème échéance de la
directive 2002/49/CE

Réseau routier
non concédé

Atlas
cartographique

Janvier 2023

0 10 20 km

Direction départementale
des territoires et de la mer
du Pas-de-Calais

Réalisation : MCSIG
Source : DDTM 62
CEREMA
BD Topo, © IGN
Date : 20 janvier 2023
Référence : 2023-014

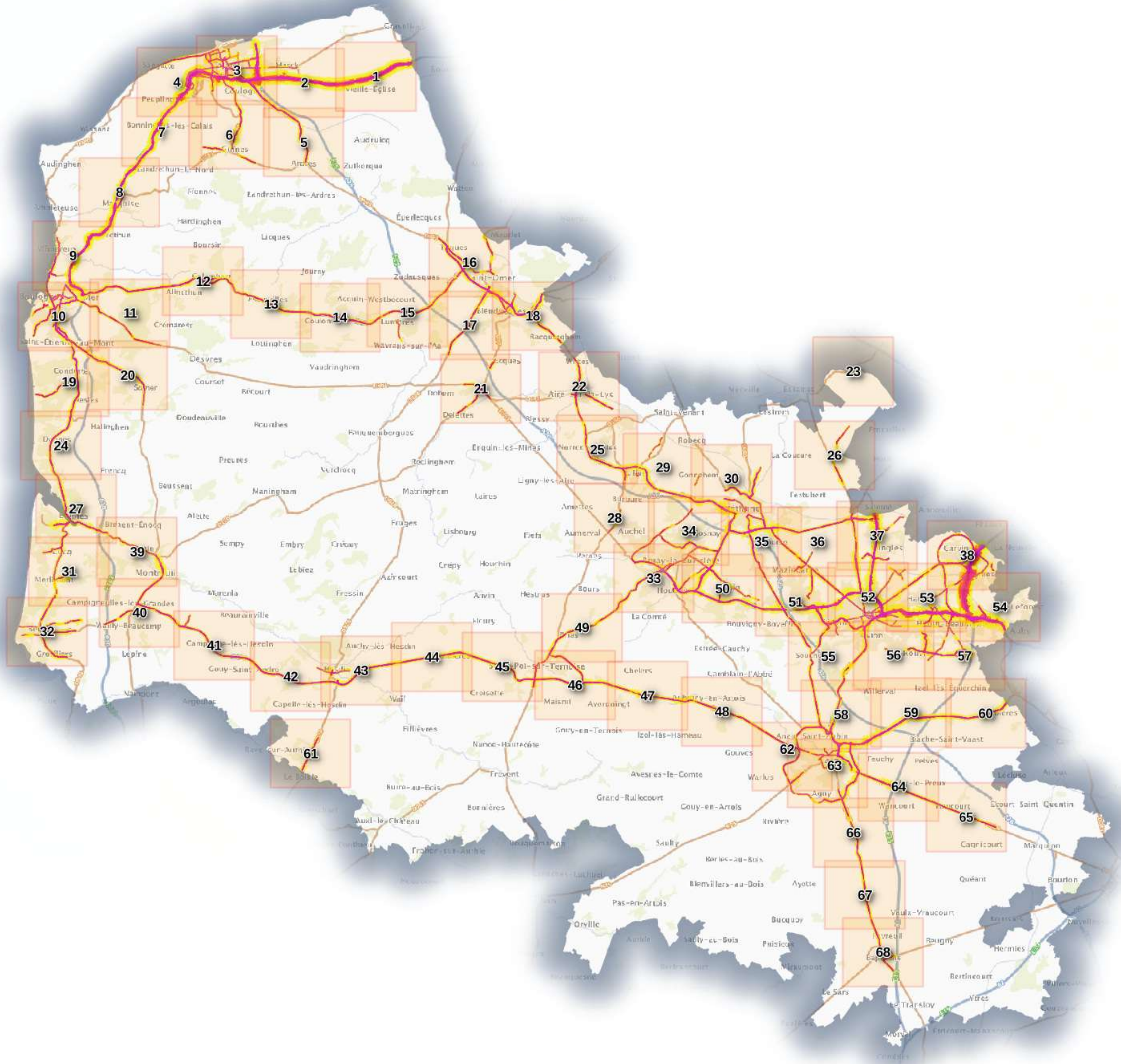



**PRÉFET
DU PAS-DE-CALAIS**

*Liberté
Égalité
Fraternité*

**Cartes de bruit
stratégique de la
4ème échéance de la
directive 2002/49/CE**

**Réseau routier
non concédé**

**Plan d'assemblage
Type A - Lden**

Janvier 2023

0 10 20 km

**Direction départementale
des territoires et de la mer
du Pas-de-Calais**

Réalisation : MCSIG
Source : DDTM 62
CEREMA
BD Topo, © IGN
Date : 20 janvier 2023
Référence : 2023-014

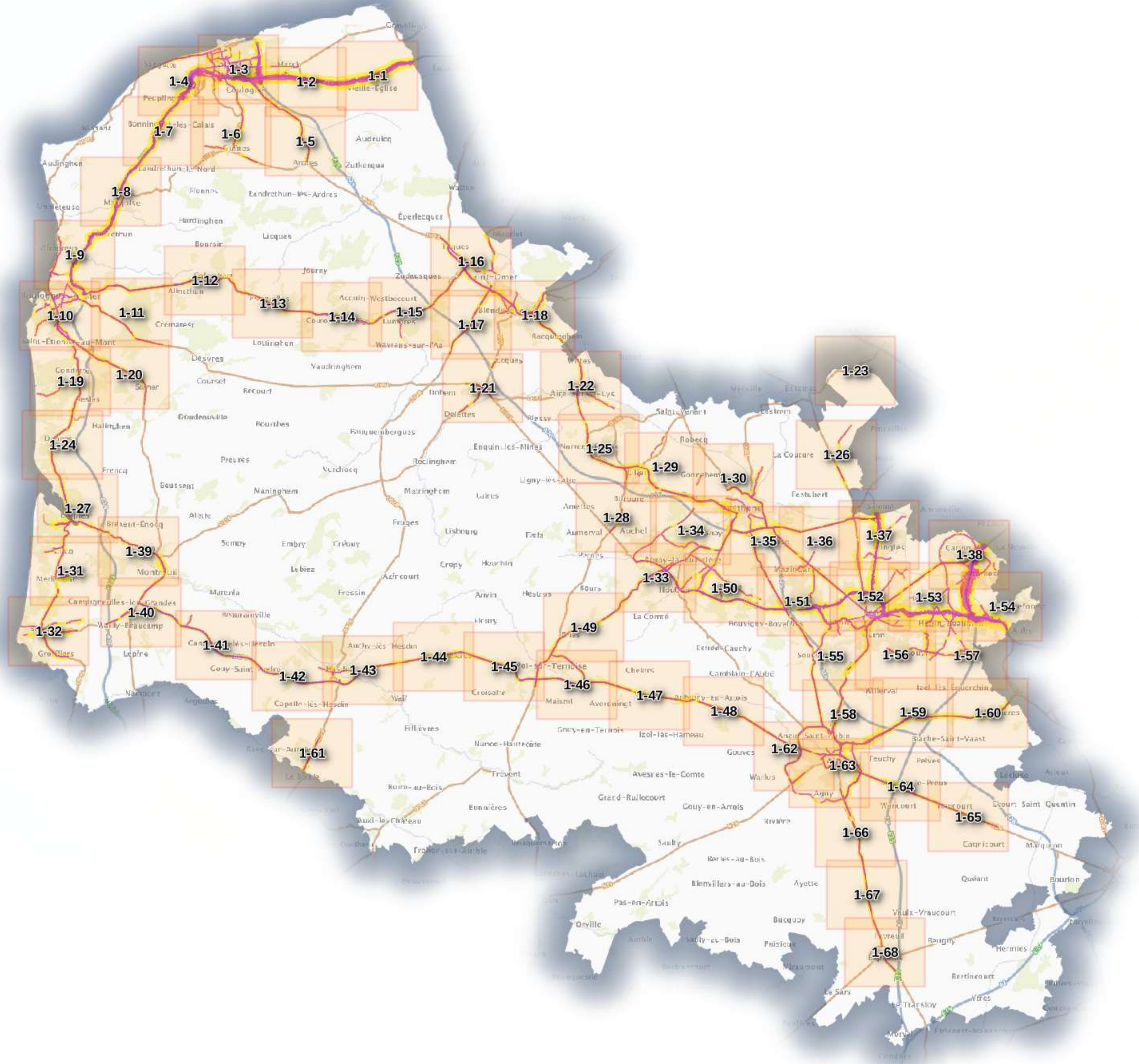



PRÉFET DU PAS-DE-CALAIS

Liberté
Égalité
Fraternité

Carte de bruit stratégique de la 4ème échéance de la directive 2002/49/CE

Réseau routier
non concédé
Type A - Lden

Planche 1-1

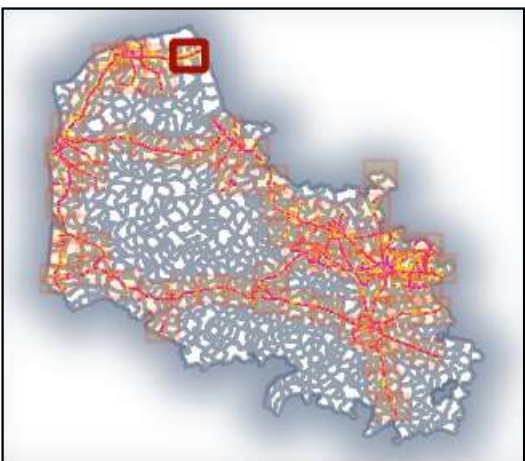

Valeurs isophones de jour en Db(A)

- 55-60
- 60-65
- 65-70
- 70-75
- >75

0 0.5 1 km

Direction départementale
des territoires et de la mer
du Pas-de-Calais

Réalisation : MCSIG
Source : DDTM 62
CEREMA
BD Topo, ©© IGN v2
Date : 20 janvier 2023
Référence : 2023-014

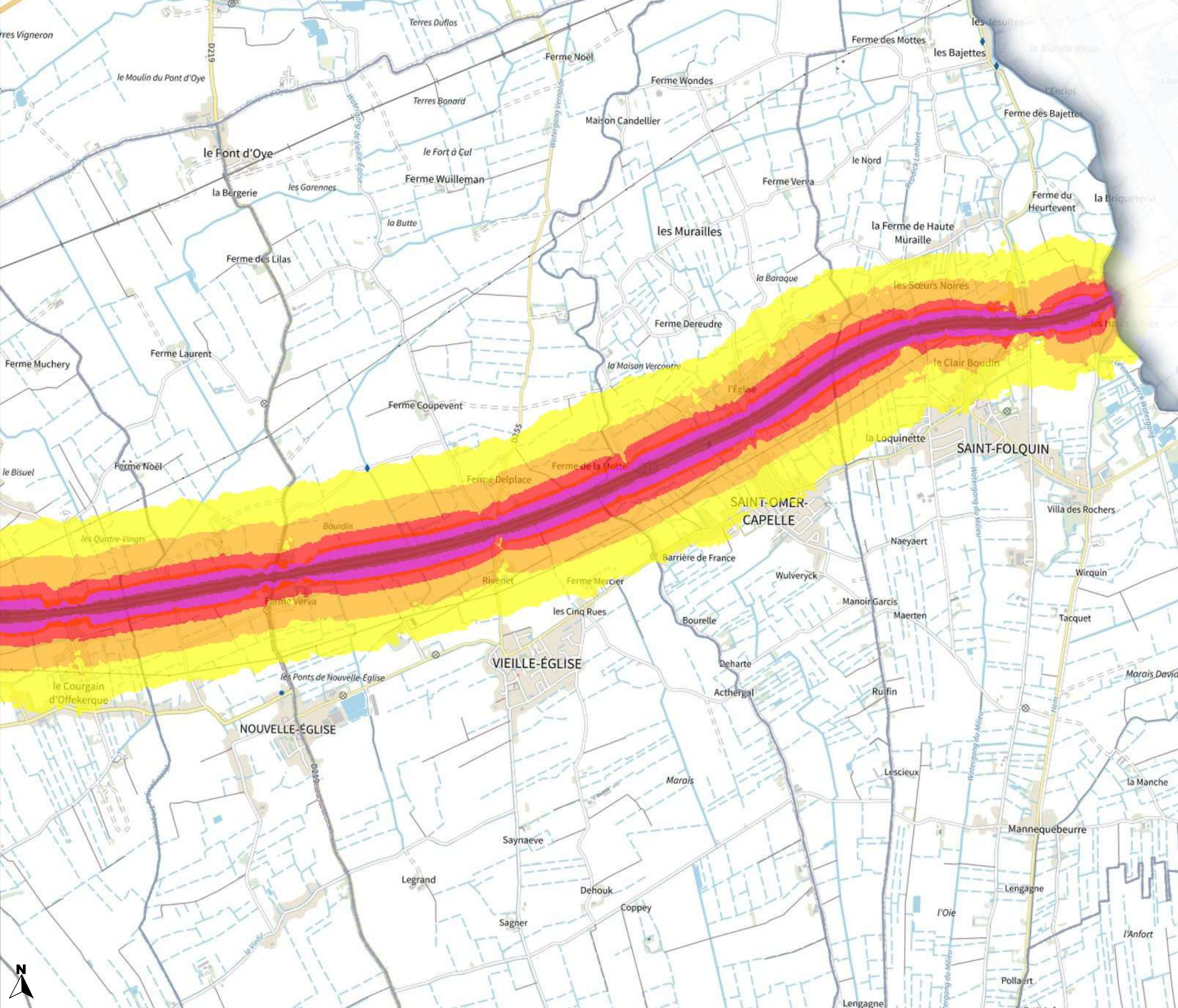



PRÉFET DU PAS-DE-CALAIS

Liberté
Égalité
Fraternité

Carte de bruit stratégique
de la 4ème échéance
de la directive 2002/49/CE

Réseau routier
non concédé
Type A - Lden

Planche 1-2

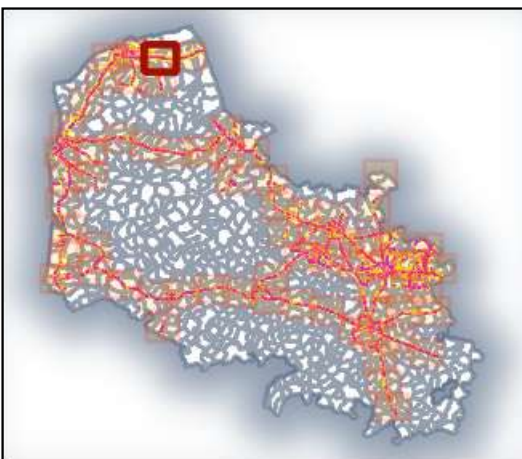

Valeurs isophones
de jour en Db(A)



0 0.5 1 km

Direction départementale
des territoires et de la mer
du Pas-de-Calais

Réalisation : MCSIG
Source : DDTM 62
CEREMA
BD Topo, © IGN v2
Date : 20 janvier 2023
Référence : 2023-014

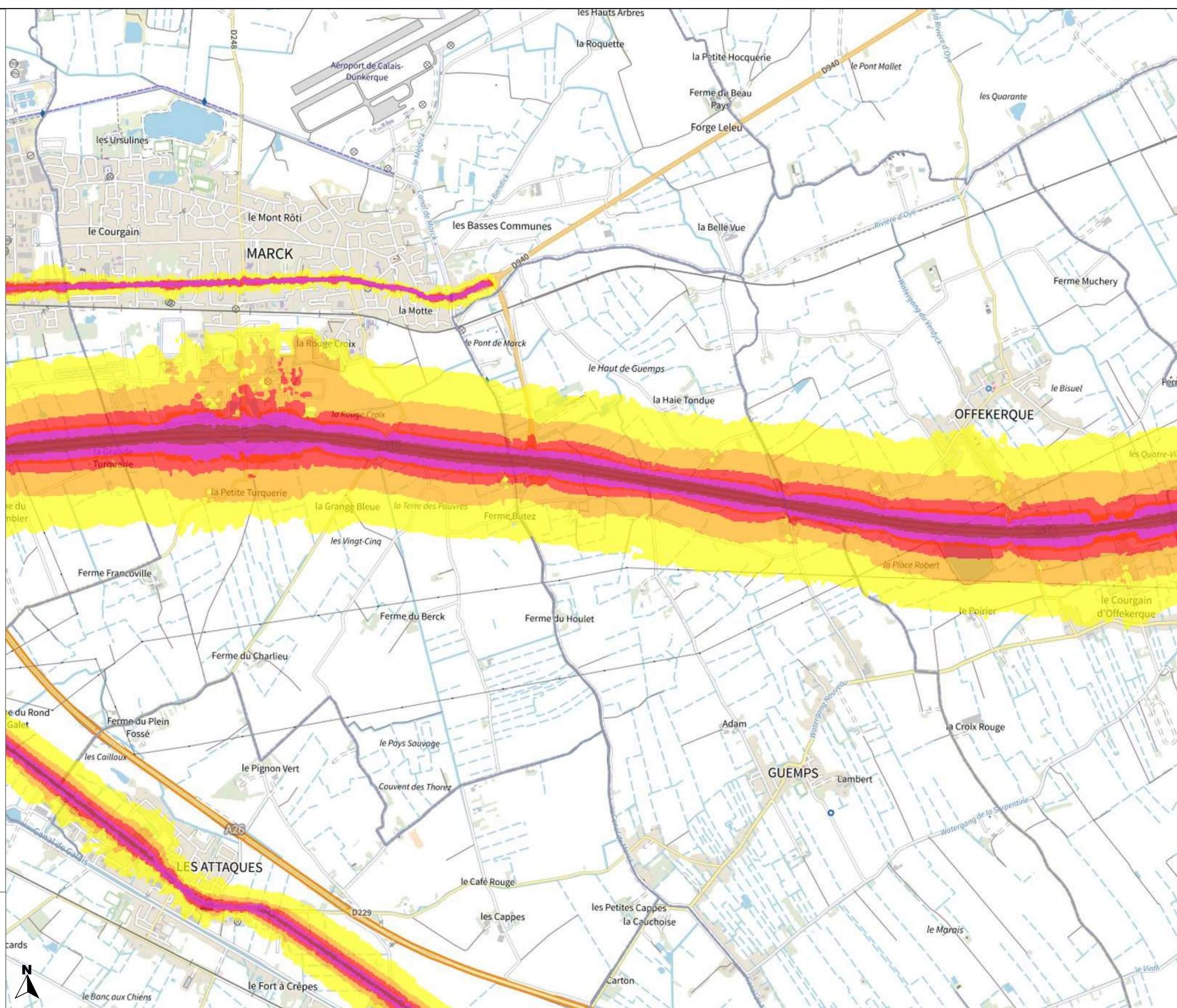



PRÉFET DU PAS-DE-CALAIS

Liberté
Égalité
Fraternité

Carte de bruit stratégique de la 4ème échéance de la directive 2002/49/CE

Réseau routier non concédé Type A - Lden

Planche 1-4

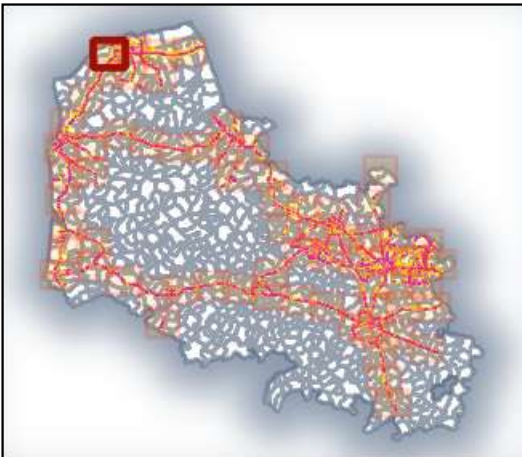

Valeurs isophones de jour en Db(A)

- 55-60
- 60-65
- 65-70
- 70-75
- >75

0 0.5 1 km

Direction départementale des territoires et de la mer du Pas-de-Calais

Réalisation : MCSIG
Source : DDTM 62
CEREMA
BD Topo, © IGN v2
Date : 20 janvier 2023
Référence : 2023-014

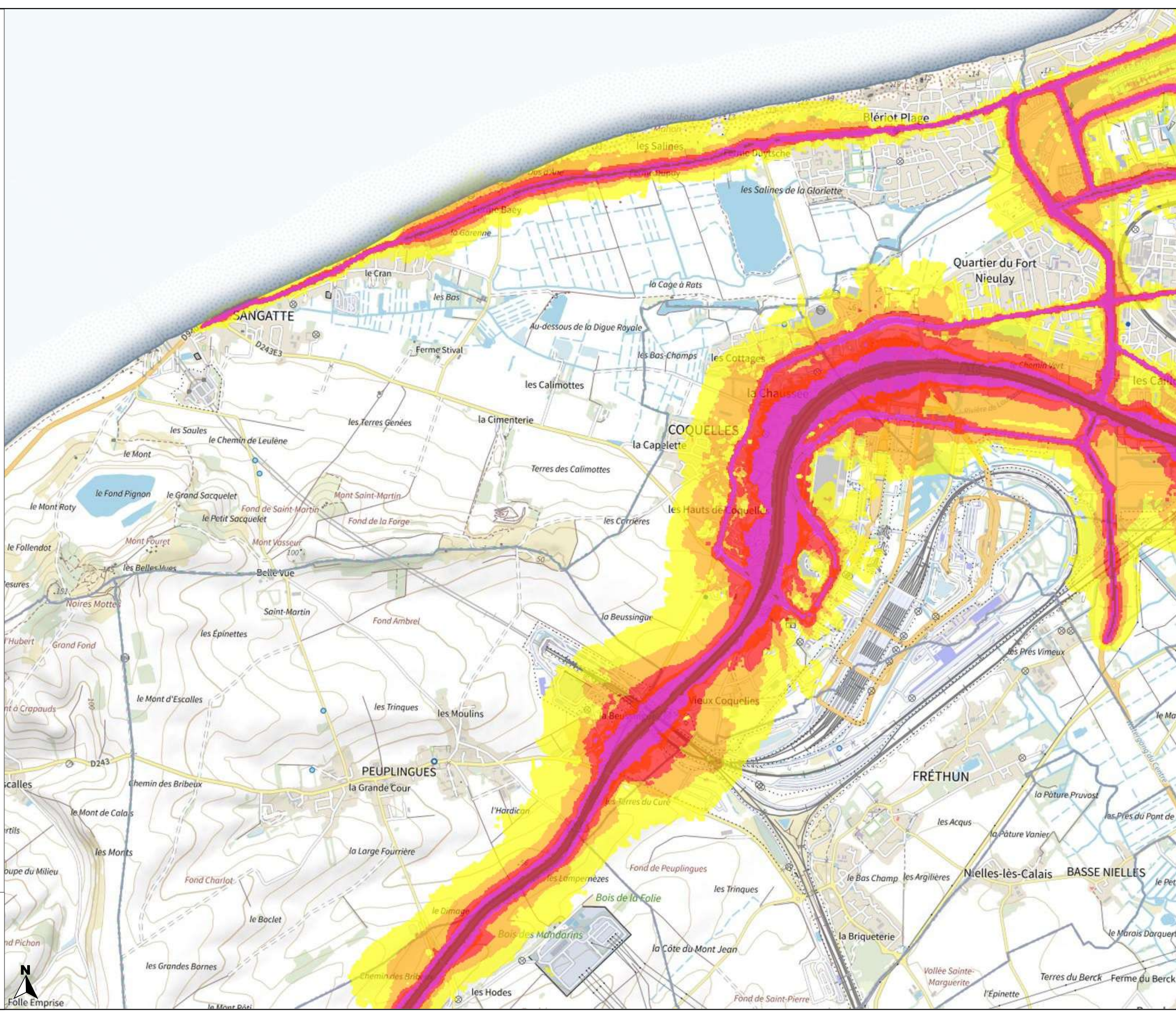



PRÉFET DU PAS-DE-CALAIS

Liberté
Égalité
Fraternité

Carte de bruit stratégique
de la 4ème échéance
de la directive 2002/49/CE

Réseau routier
non concédé
Type A - Lden

Planche 1-6

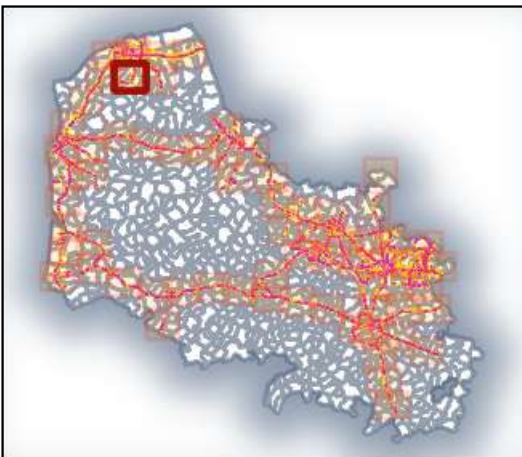

Valeurs isophones
de jour en Db(A)



0 0.5 1 km

Direction départementale
des territoires et de la mer
du Pas-de-Calais

Réalisation : MCSIG
Source : DDTM 62
CEREMA
BD Topo, © IGN v2
Date : 20 janvier 2023
Référence : 2023-014

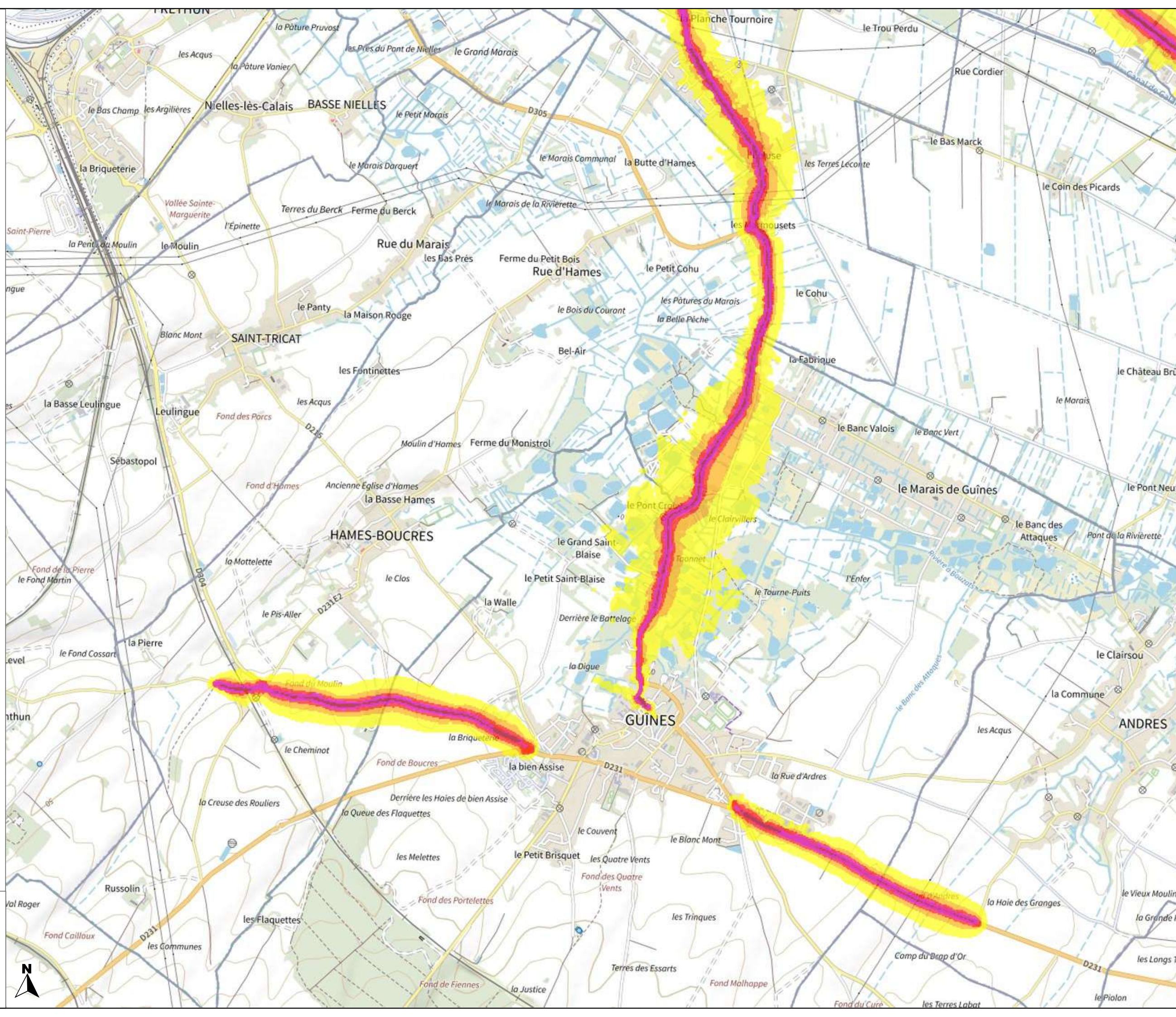



PRÉFET DU PAS-DE-CALAIS

Liberté
Égalité
Fraternité

Carte de bruit stratégique de la 4ème échéance de la directive 2002/49/CE

Réseau routier non concédé Type A - Lden

Planche 1-7

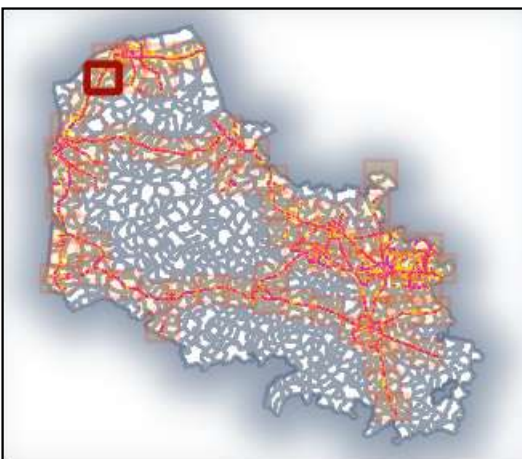

Valeurs isophones de jour en Db(A)

- 55-60
- 60-65
- 65-70
- 70-75
- >75

0 0.5 1 km

Direction départementale des territoires et de la mer du Pas-de-Calais

Réalisation : MCSIG
Source : DDTM 62
CEREMA
BD Topo, © IGN v2
Date : 20 janvier 2023
Référence : 2023-014

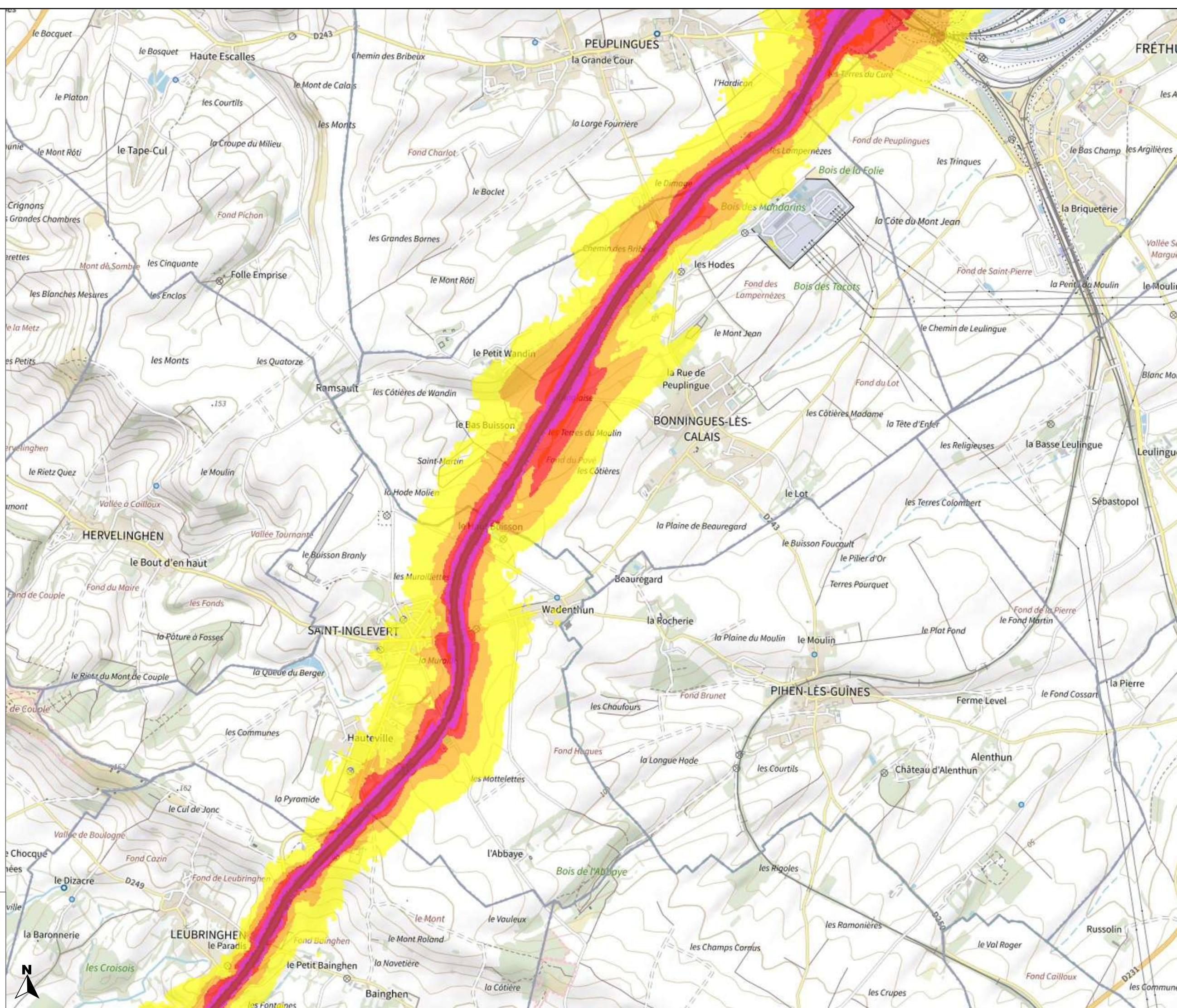



PRÉFET DU PAS-DE-CALAIS

Liberté
Égalité
Fraternité

Carte de bruit stratégique
de la 4ème échéance
de la directive 2002/49/CE

Réseau routier
non concédé
Type A - Lden

Planche 1-8

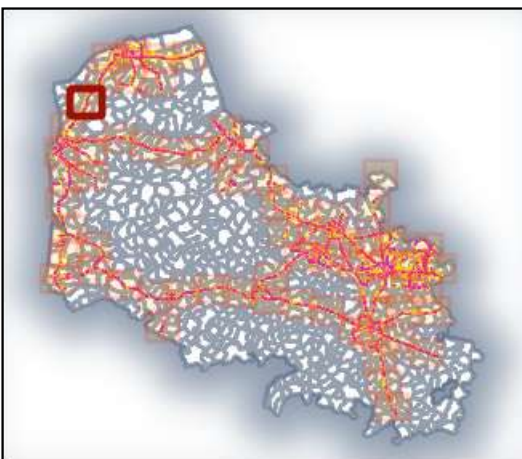

Valeurs isophones
de jour en Db(A)



0 0.5 1 km

Direction départementale
des territoires et de la mer
du Pas-de-Calais

Réalisation : MCSIG
Source : DDTM 62
CEREMA
BD Topo, © IGN v2
Date : 20 janvier 2023
Référence : 2023-014

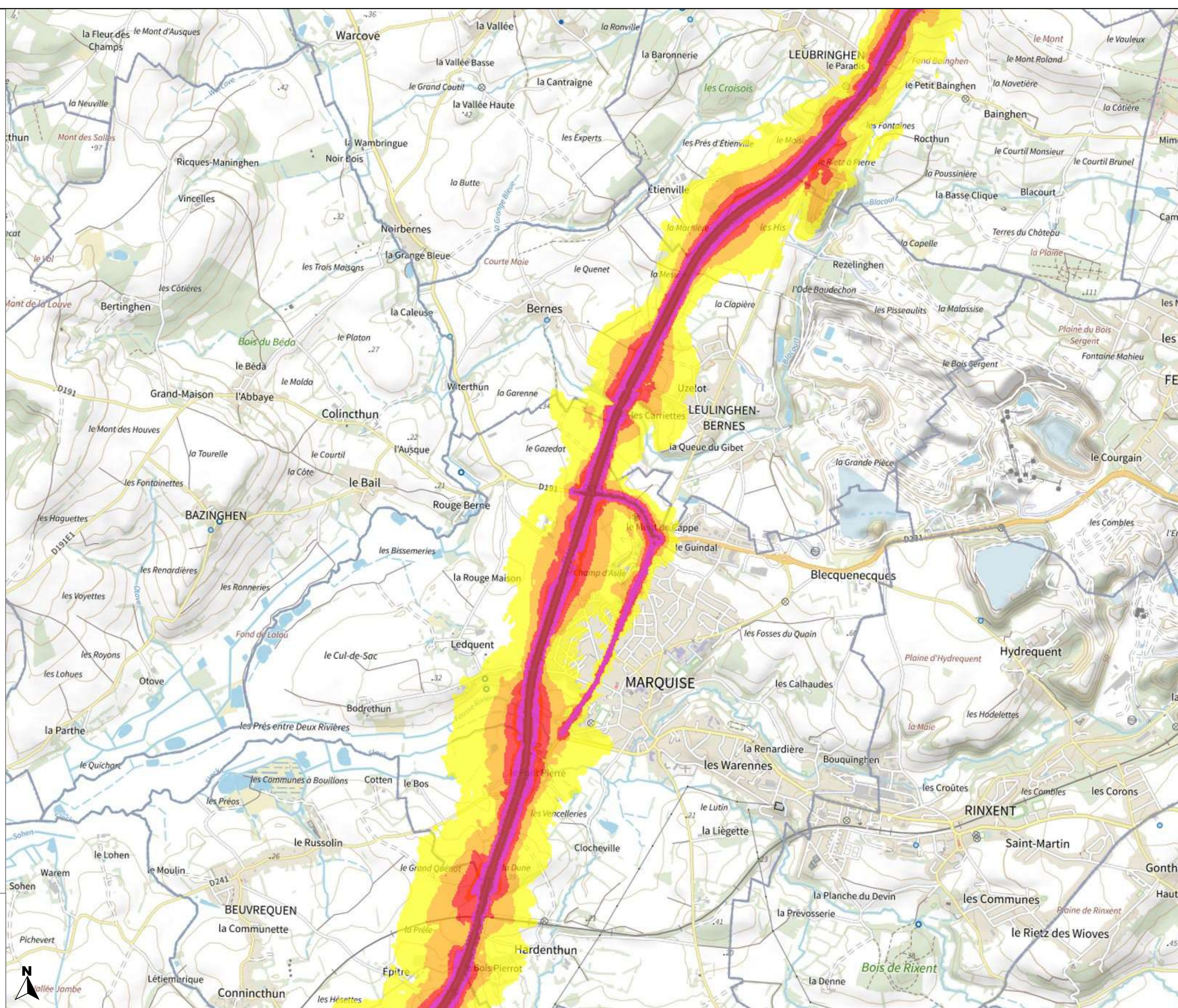



PRÉFET DU PAS-DE-CALAIS

Liberté
Égalité
Fraternité

Carte de bruit stratégique de la 4ème échéance de la directive 2002/49/CE

Réseau routier
non concédé
Type A - Lden

Planche 1-9

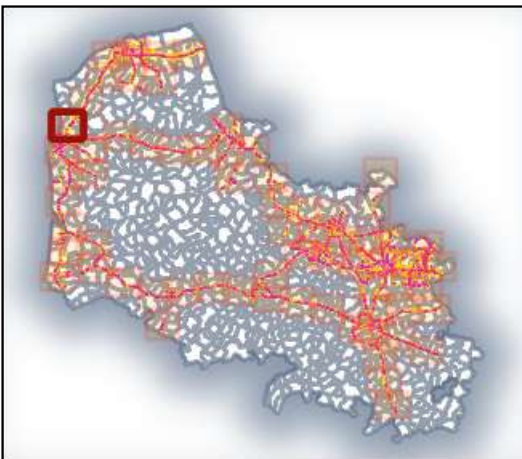

Valeurs isophones
de jour en Db(A)



0 0.5 1 km

Direction départementale
des territoires et de la mer
du Pas-de-Calais

Réalisation : MCSIG
Source : DDTM 62
CEREMA
BD Topo, © IGN v2
Date : 20 janvier 2023
Référence : 2023-014

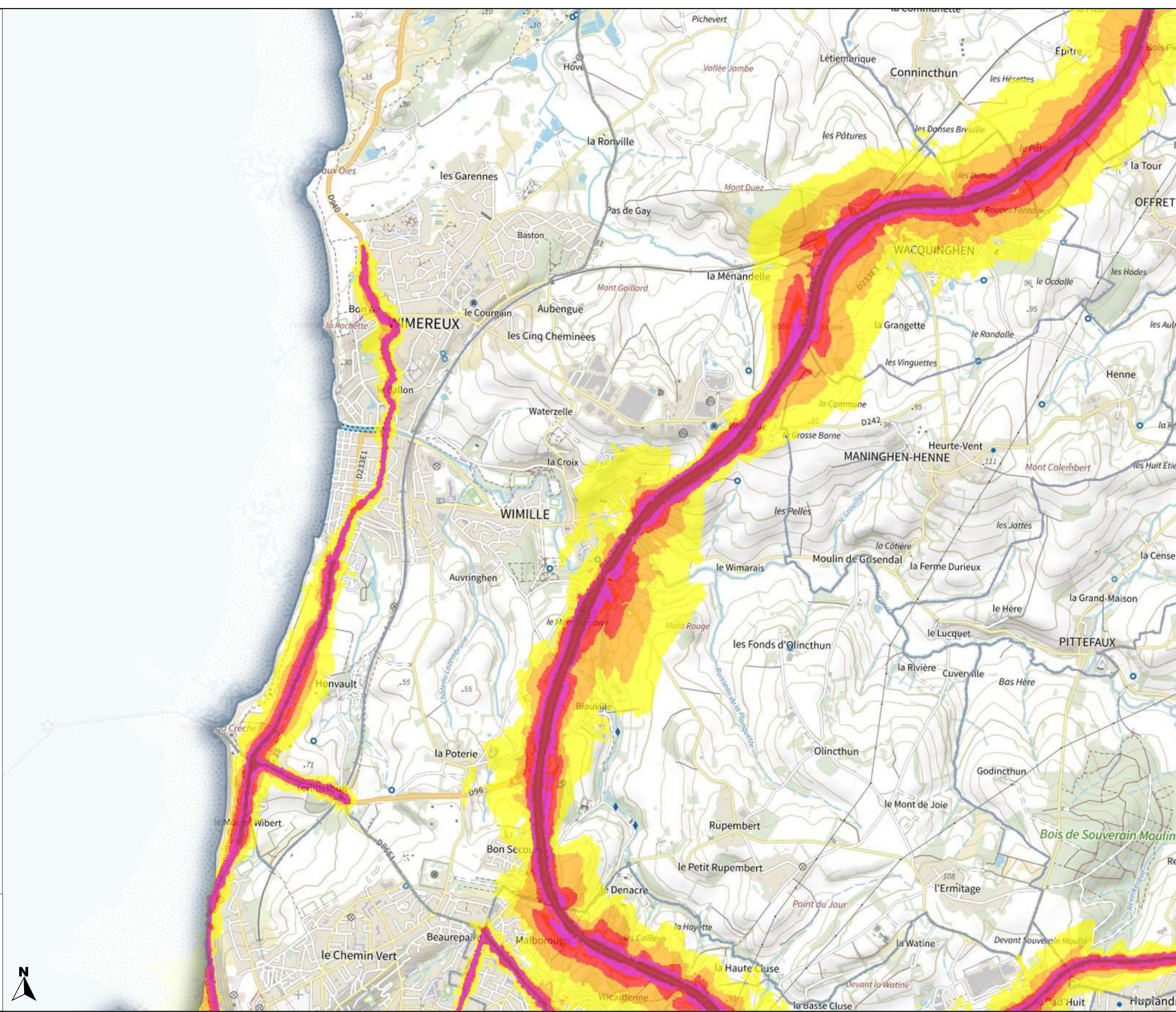



PRÉFET DU PAS-DE-CALAIS

Liberté
Égalité
Fraternité

Carte de bruit stratégique de la 4ème échéance de la directive 2002/49/CE

Réseau routier
non concédé
Type A - Lden

Planche 1-10

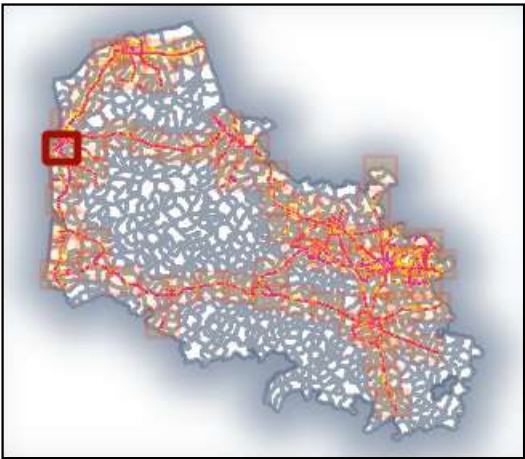

Valeurs isophones de jour en Db(A)

- 55-60
- 60-65
- 65-70
- 70-75
- >75

0 0.5 1 km

Direction départementale des territoires et de la mer du Pas-de-Calais

Réalisation : MCSIG
Source : DDTM 62
CEREMA
BD Topo, © IGN v2
Date : 20 janvier 2023
Référence : 2023-014

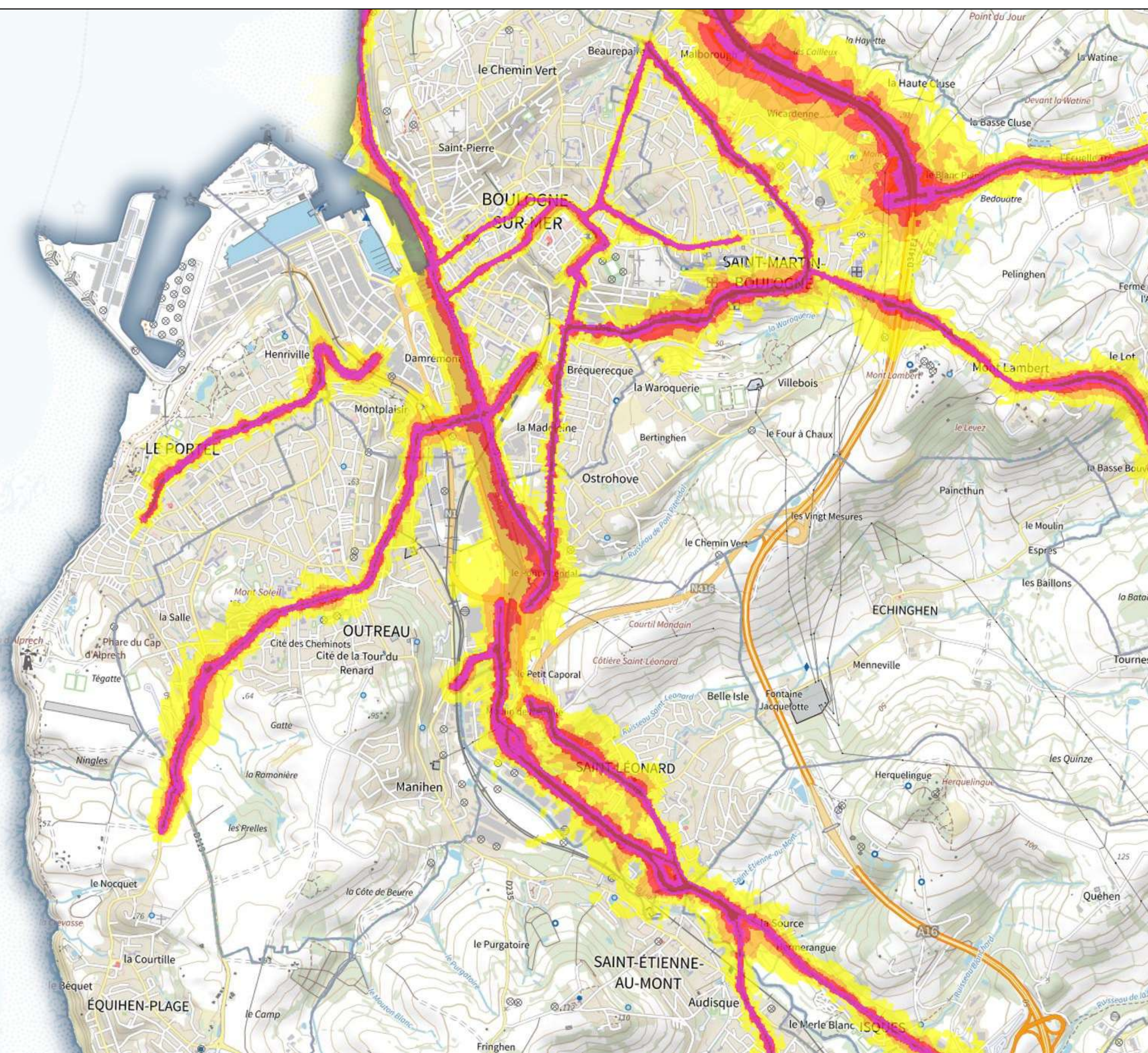



PRÉFET DU PAS-DE-CALAIS

Liberté
Égalité
Fraternité

Carte de bruit stratégique
de la 4ème échéance
de la directive 2002/49/CE

Réseau routier
non concédé
Type A - Lden

Planche 1-11

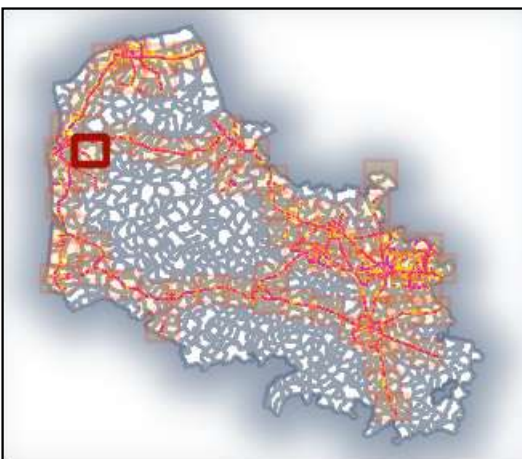

Valeurs isophones
de jour en Db(A)



0 0.5 1 km

Direction départementale
des territoires et de la mer
du Pas-de-Calais

Réalisation : MCSIG
Source : DDTM 62
CEREMA
BD Topo, © IGN v2
Date : 20 janvier 2023
Référence : 2023-014

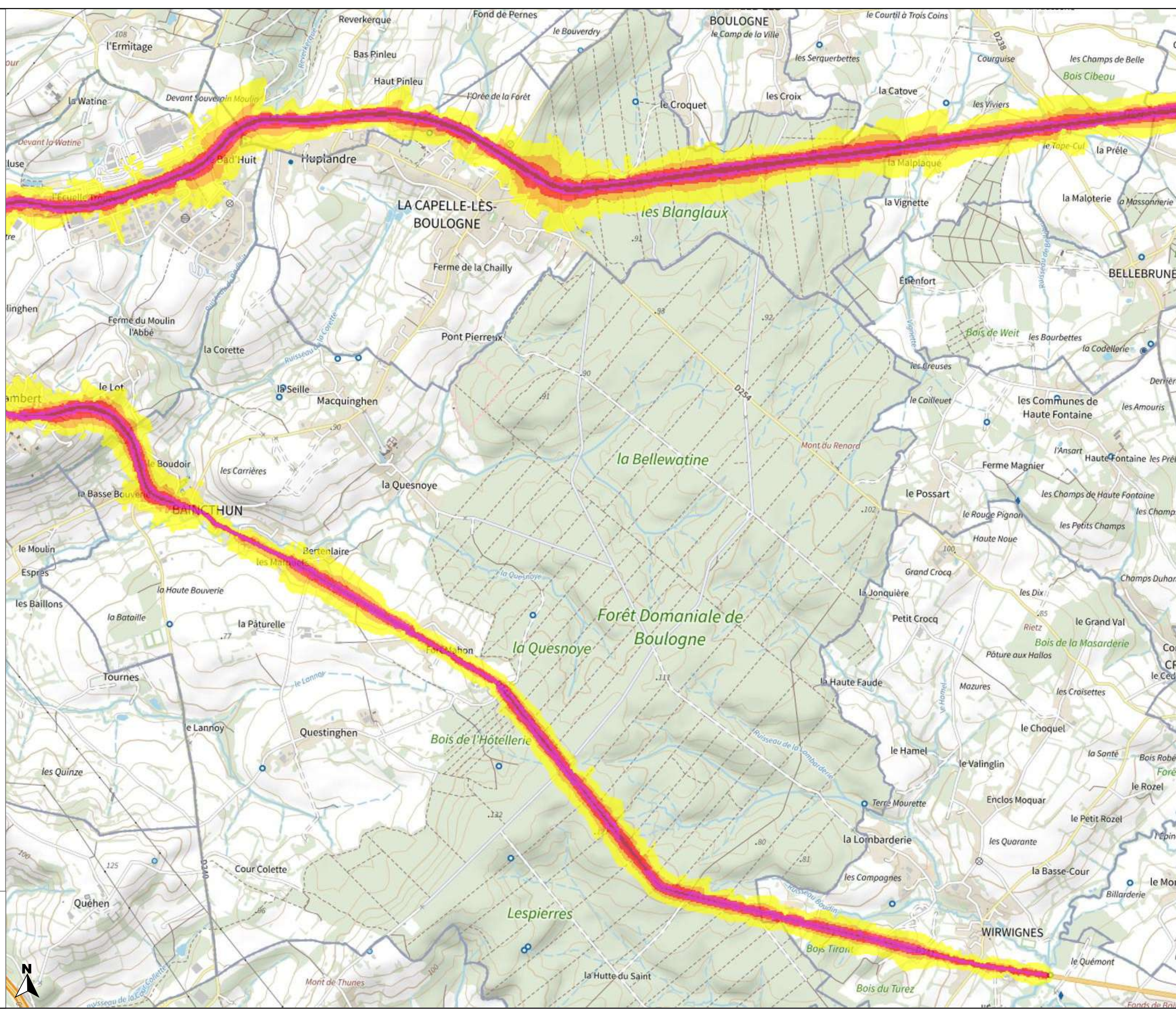



PRÉFET DU PAS-DE-CALAIS

Liberté
Égalité
Fraternité

Carte de bruit stratégique de la 4ème échéance de la directive 2002/49/CE

Réseau routier non concédé Type A - Lden

Planche 1-12

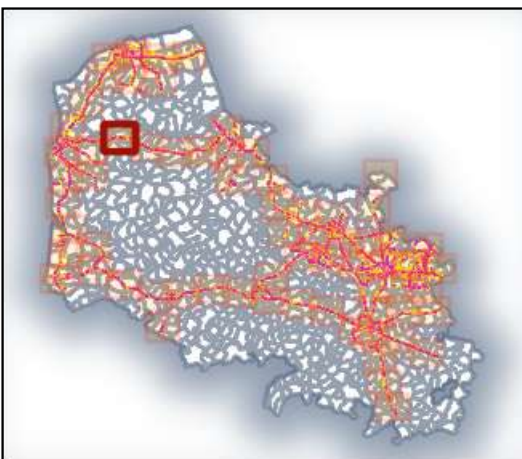

Valeurs isophones de jour en Db(A)

- 55-60
- 60-65
- 65-70
- 70-75
- >75

0 0.5 1 km

Direction départementale des territoires et de la mer du Pas-de-Calais

Réalisation : MCSIG
Source : DDTM 62
CEREMA
BD Topo, ©© IGN v2
Date : 20 janvier 2023
Référence : 2023-014

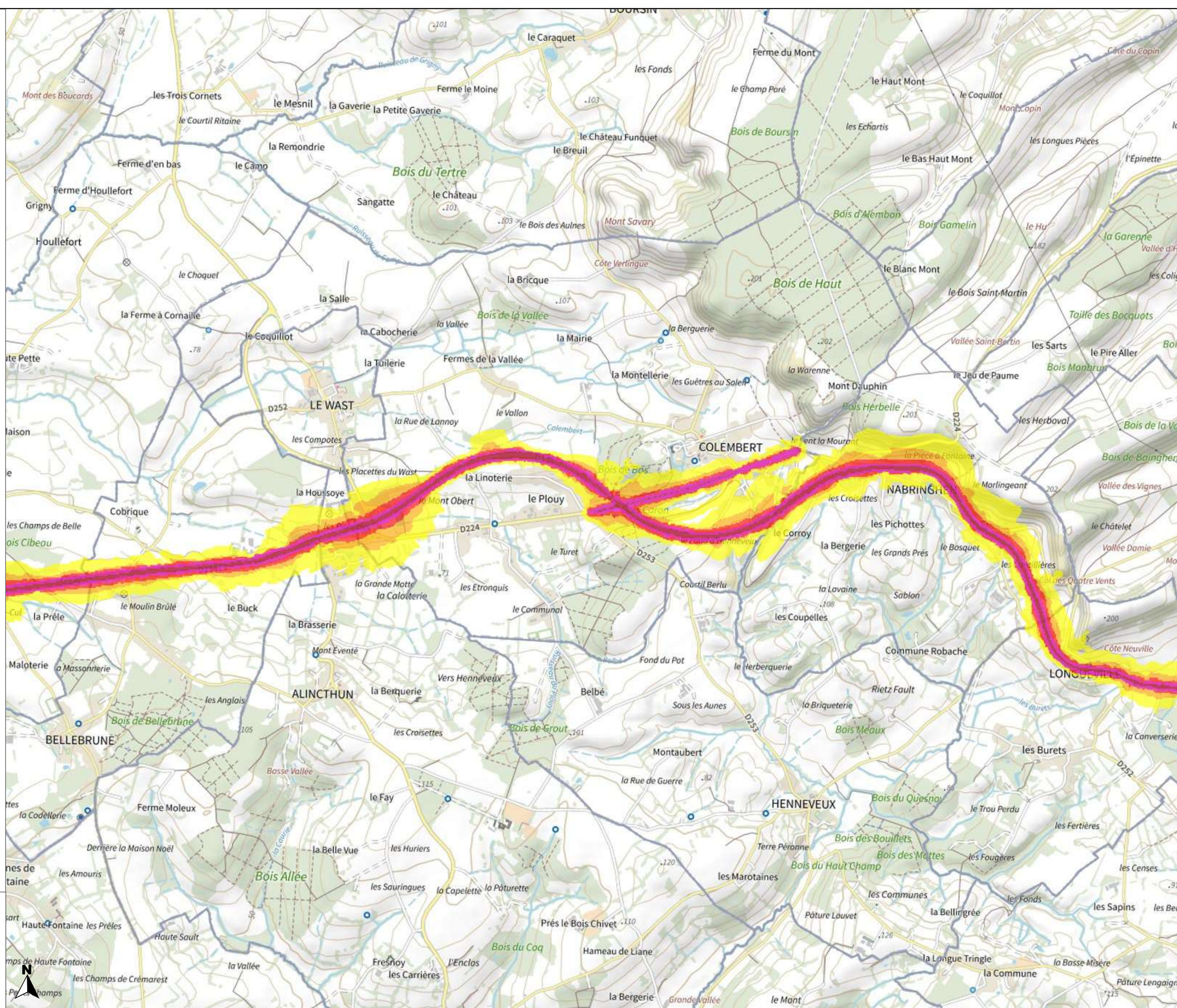



PRÉFET DU PAS-DE-CALAIS

Liberté
Égalité
Fraternité

Carte de bruit stratégique de la 4ème échéance de la directive 2002/49/CE

Réseau routier non concédé Type A - Lden

Planche 1-13

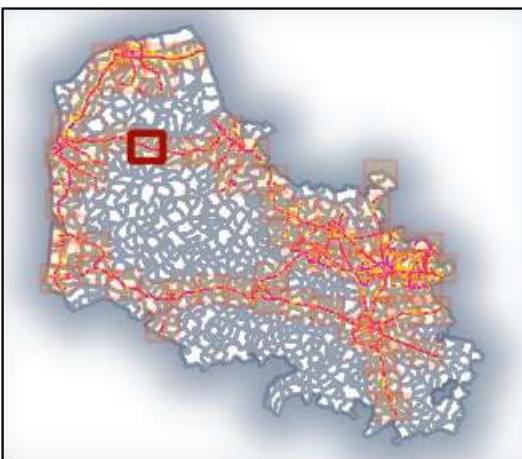

Valeurs isophones de jour en Db(A)

- 55-60
- 60-65
- 65-70
- 70-75
- >75

0 0.5 1 km

Direction départementale des territoires et de la mer du Pas-de-Calais

Réalisation : MCSIG
Source : DDTM 62
CEREMA
BD Topo, ©© IGN v2
Date : 20 janvier 2023
Référence : 2023-014

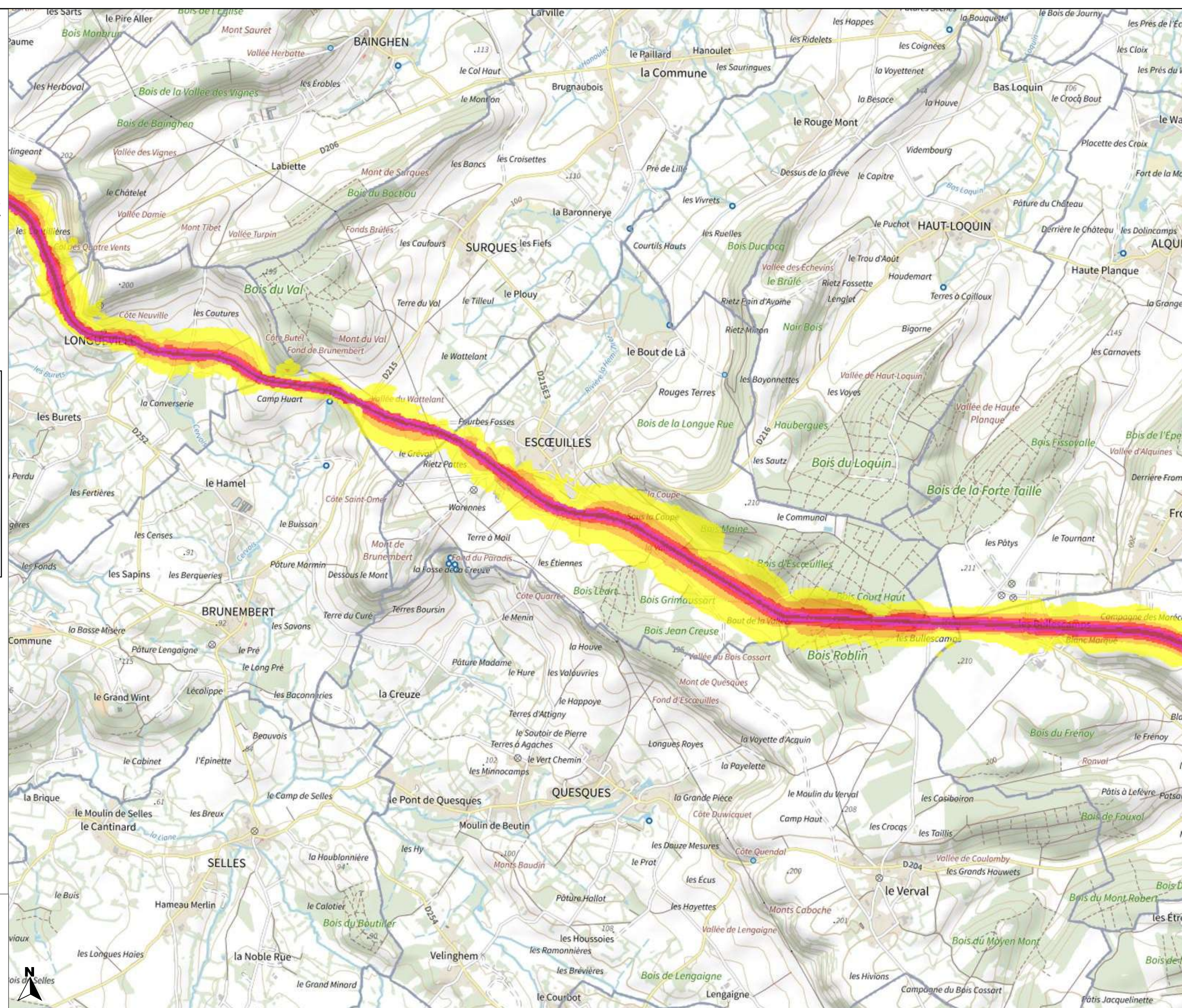



PRÉFET DU PAS-DE-CALAIS

Liberté
Égalité
Fraternité

Carte de bruit stratégique
de la 4ème échéance
de la directive 2002/49/CE

Réseau routier
non concédé
Type A - Lden

Planche 1-14

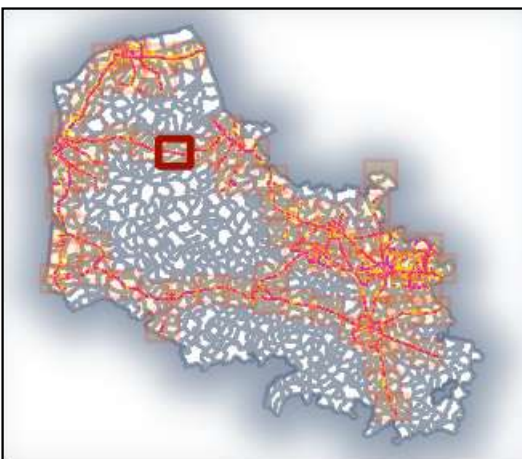

Valeurs isophones
de jour en Db(A)



0 0.5 1 km

Direction départementale
des territoires et de la mer
du Pas-de-Calais

Réalisation : MCSIG
Source : DDTM 62
CEREMA
BD Topo, ©© IGN v2
Date : 20 janvier 2023
Référence : 2023-014

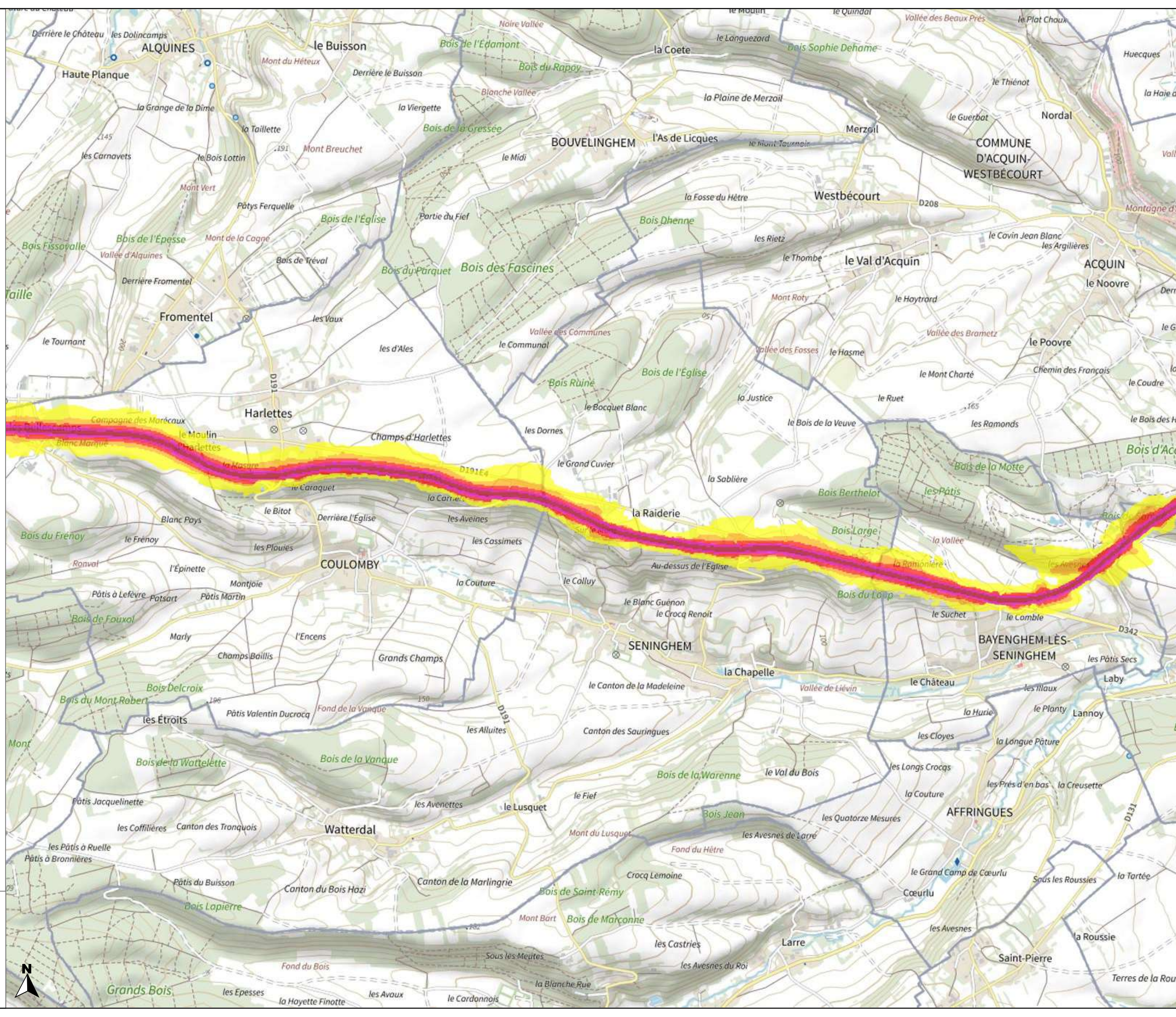



PRÉFET DU PAS-DE-CALAIS

Liberté
Égalité
Fraternité

Carte de bruit stratégique de la 4ème échéance de la directive 2002/49/CE

Réseau routier non concédé Type A - Lden

Planche 1-15

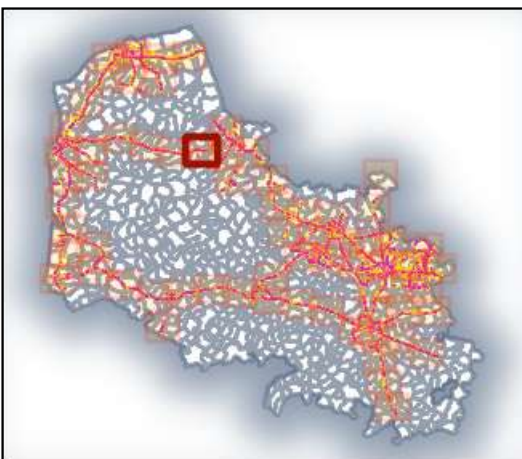

Valeurs isophones de jour en Db(A)

- 55-60
- 60-65
- 65-70
- 70-75
- >75

0 0.5 1 km

Direction départementale des territoires et de la mer du Pas-de-Calais

Réalisation : MCSIG
Source : DDTM 62
CEREMA
BD Topo, © IGN v2
Date : 20 janvier 2023
Référence : 2023-014

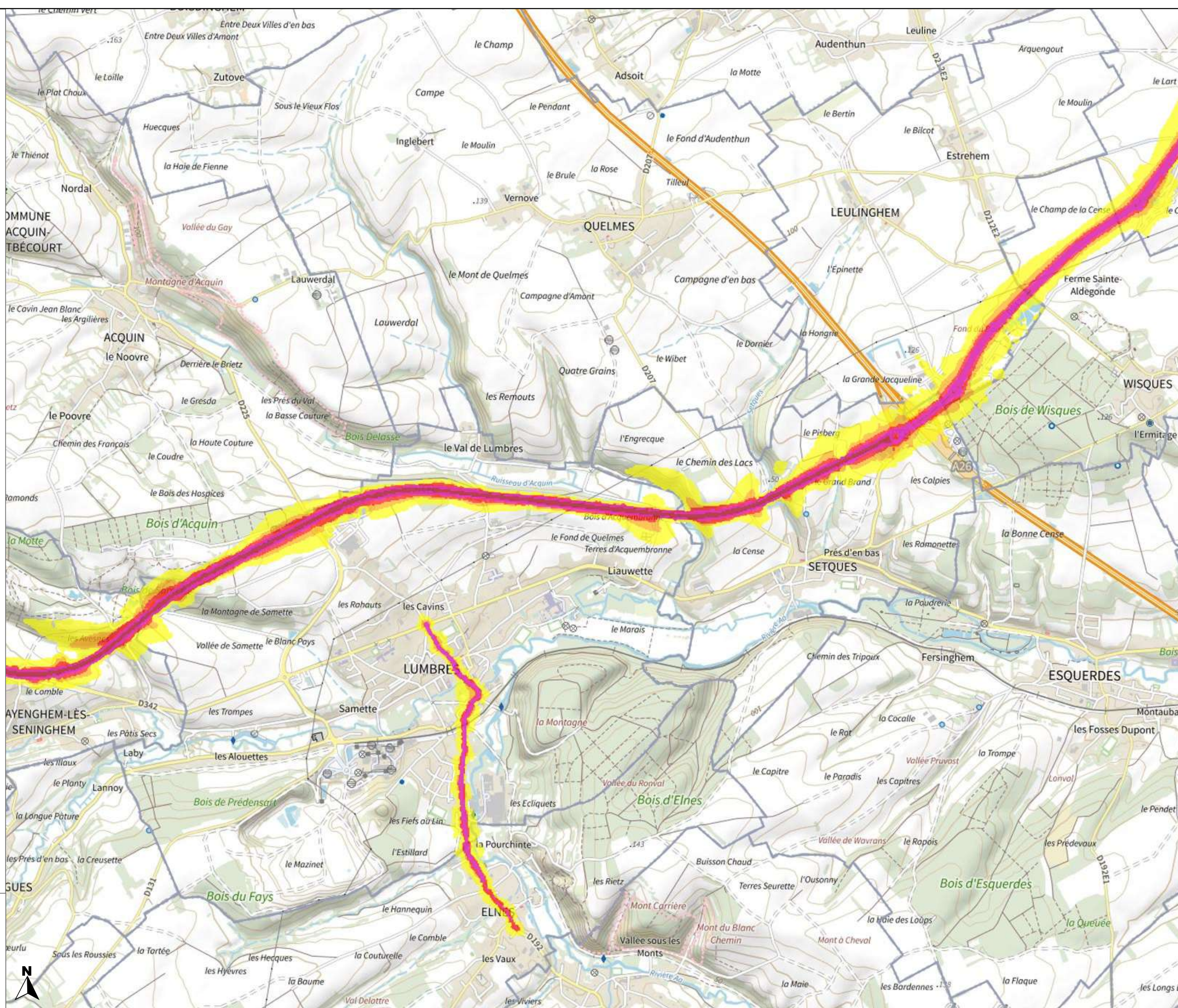



PRÉFET DU PAS-DE-CALAIS

Liberté
Égalité
Fraternité

Carte de bruit stratégique
de la 4ème échéance
de la directive 2002/49/CE

Réseau routier
non concédé
Type A - Lden

Planche 1-16

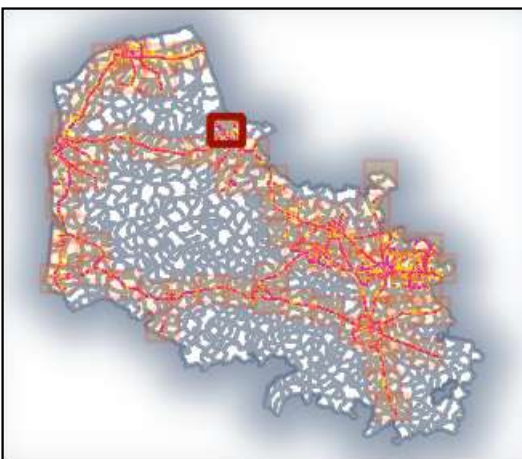

Valeurs isophones
de jour en Db(A)

- 55-60
- 60-65
- 65-70
- 70-75
- >75

0 0.5 1 km

Direction départementale
des territoires et de la mer
du Pas-de-Calais

Réalisation : MCSIG
Source : DDTM 62
CEREMA
BD Topo, ©© IGN v2
Date : 20 janvier 2023
Référence : 2023-014

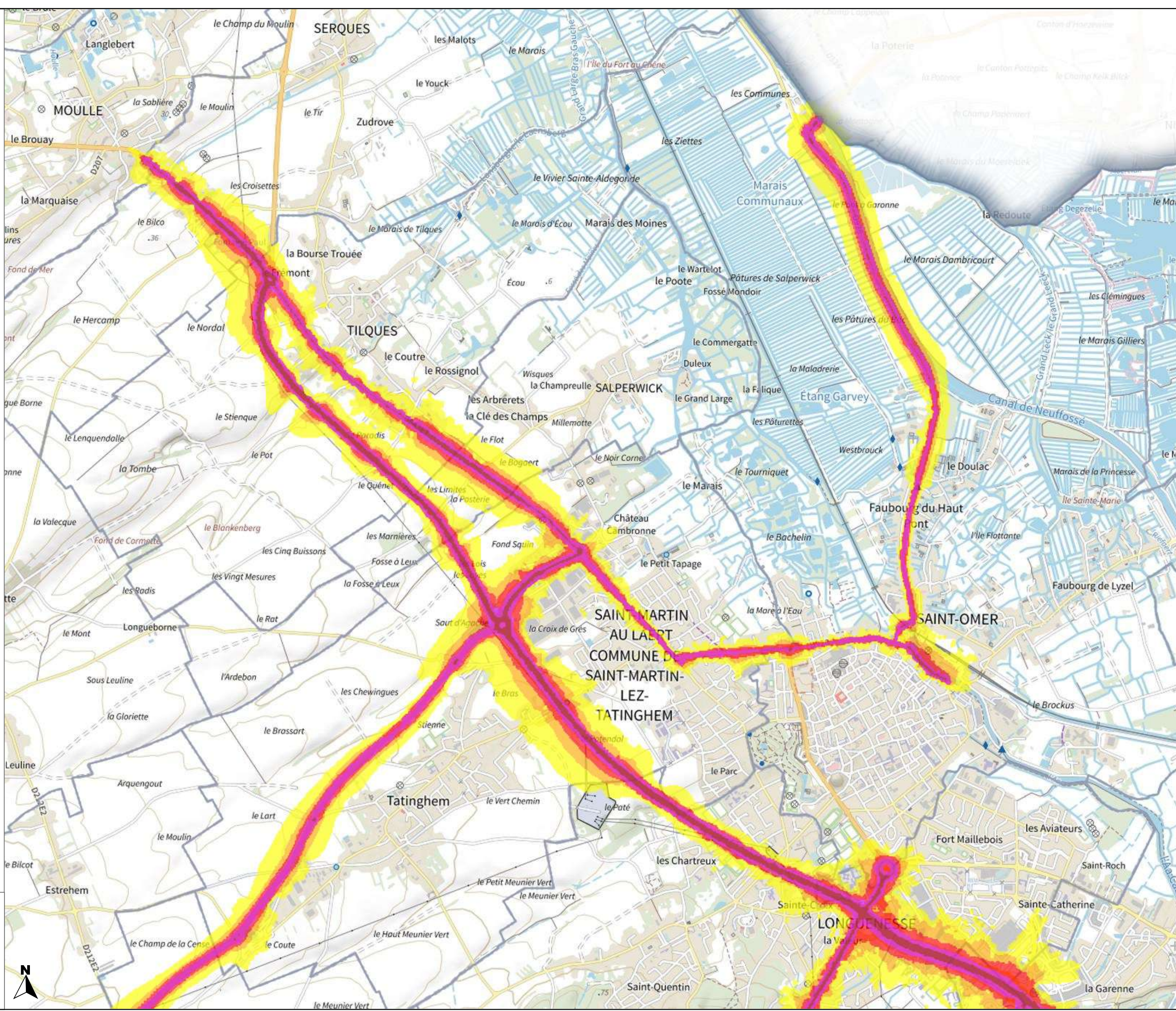



PRÉFET DU PAS-DE-CALAIS

Liberté
Égalité
Fraternité

Carte de bruit stratégique
de la 4ème échéance
de la directive 2002/49/CE

Réseau routier
non concédé
Type A - Lden

Planche 1-17

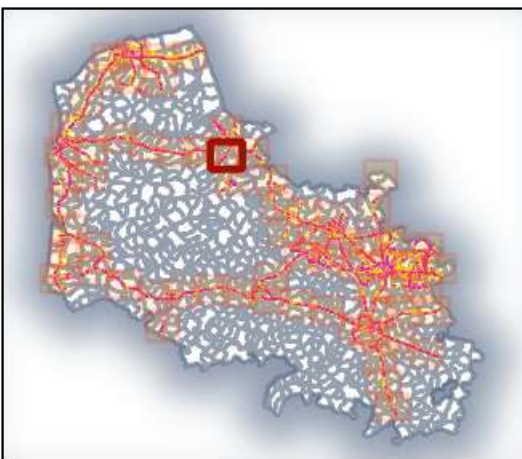

Valeurs isophones
de jour en Db(A)



0 0.5 1 km

Direction départementale
des territoires et de la mer
du Pas-de-Calais

Réalisation : MCSIG
Source : DDTM 62
CEREMA
BD Topo, © IGN v2
Date : 20 janvier 2023
Référence : 2023-014

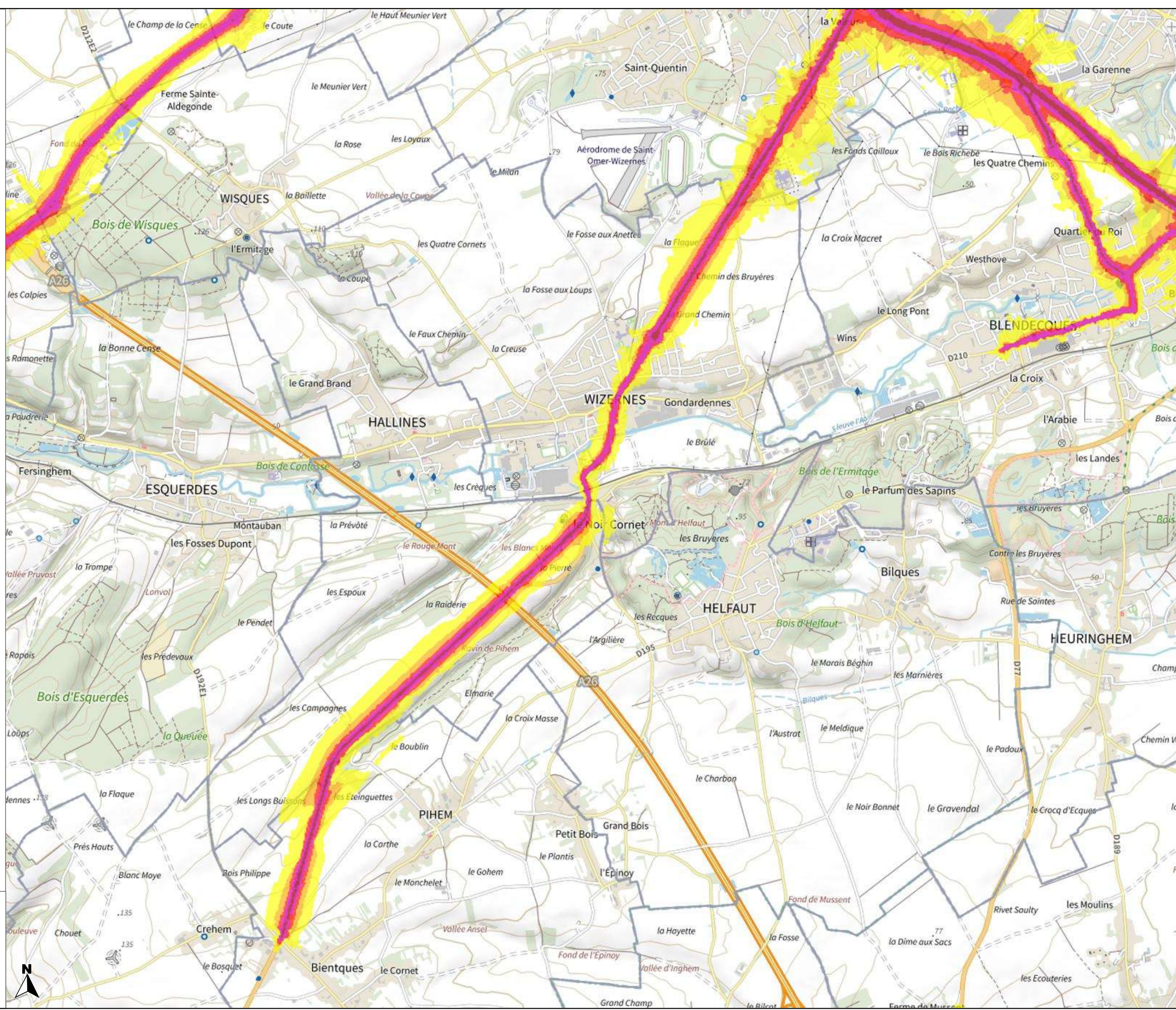



PRÉFET DU PAS-DE-CALAIS

Liberté
Égalité
Fraternité

Carte de bruit stratégique
de la 4ème échéance
de la directive 2002/49/CE

Réseau routier
non concédé
Type A - Lden

Planche 1-18

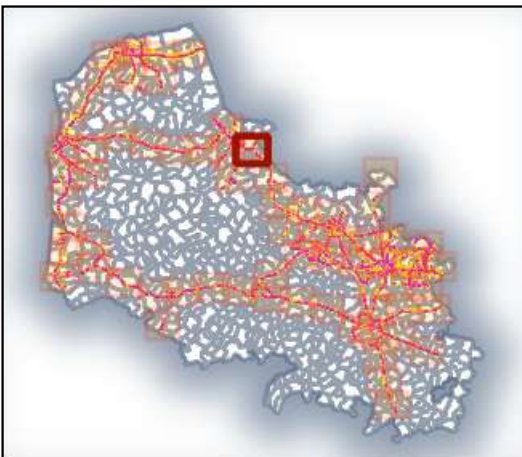

Valeurs isophones
de jour en Db(A)



0 0.5 1 km

Direction départementale
des territoires et de la mer
du Pas-de-Calais

Réalisation : MCSIG
Source : DDTM 62
CEREMA
BD Topo, ©© IGN v2
Date : 20 janvier 2023
Référence : 2023-014

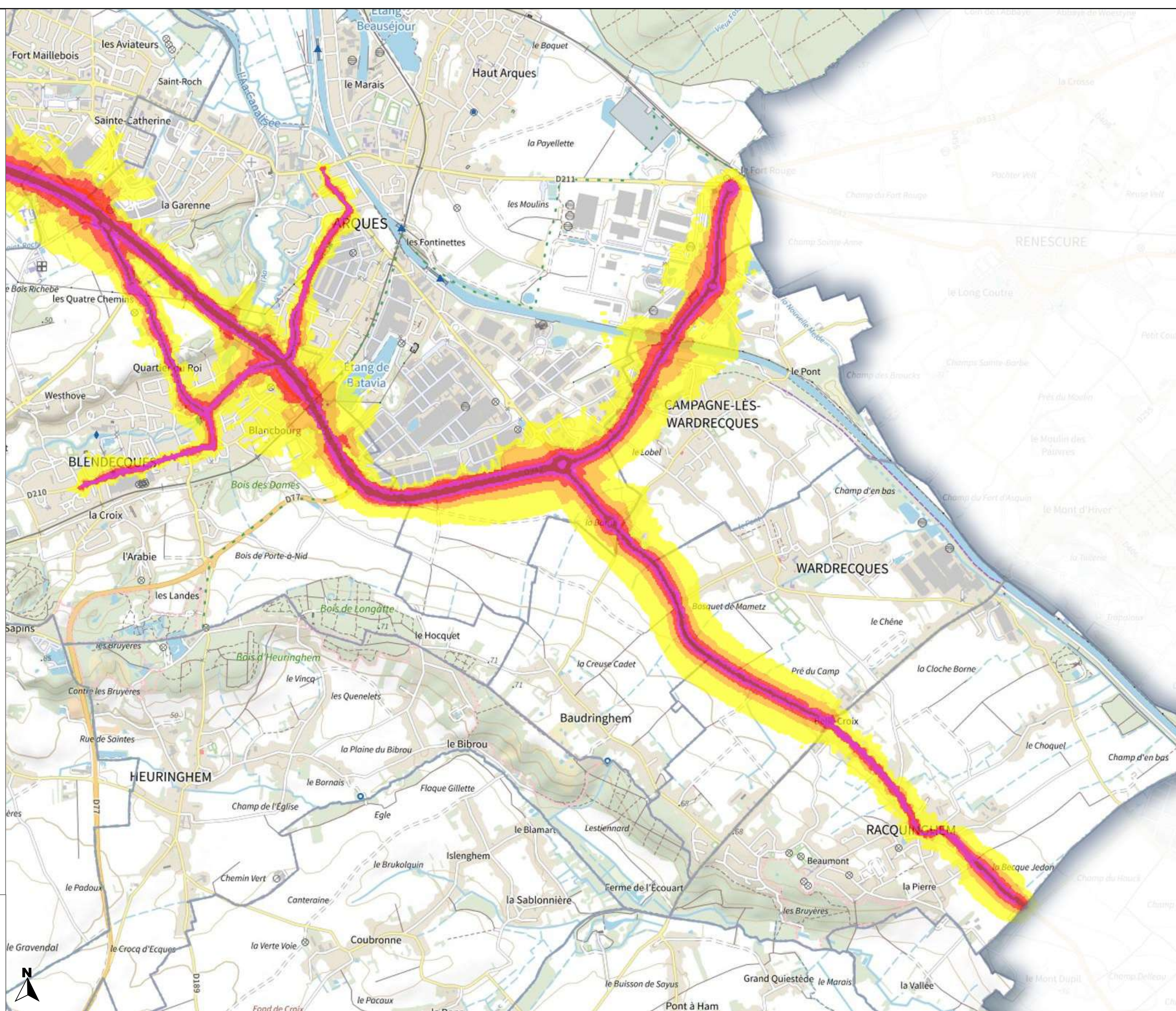



PRÉFET DU PAS-DE-CALAIS

Liberté
Égalité
Fraternité

Carte de bruit stratégique de la 4ème échéance de la directive 2002/49/CE

Réseau routier non concédé Type A - Lden

Planche 1-19

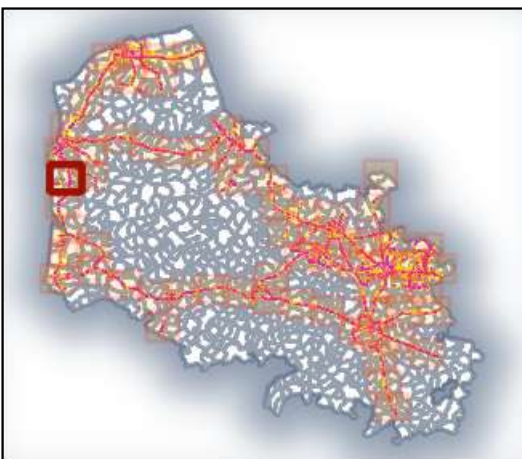

Valeurs isophones
de jour en Db(A)

- 55-60
- 60-65
- 65-70
- 70-75
- >75

0 0.5 1 km

Direction départementale des territoires et de la mer du Pas-de-Calais

Réalisation : MCSIG
Source : DDTM 62
CEREMA
BD Topo, © IGN v2
Date : 20 janvier 2023
Référence : 2023-014

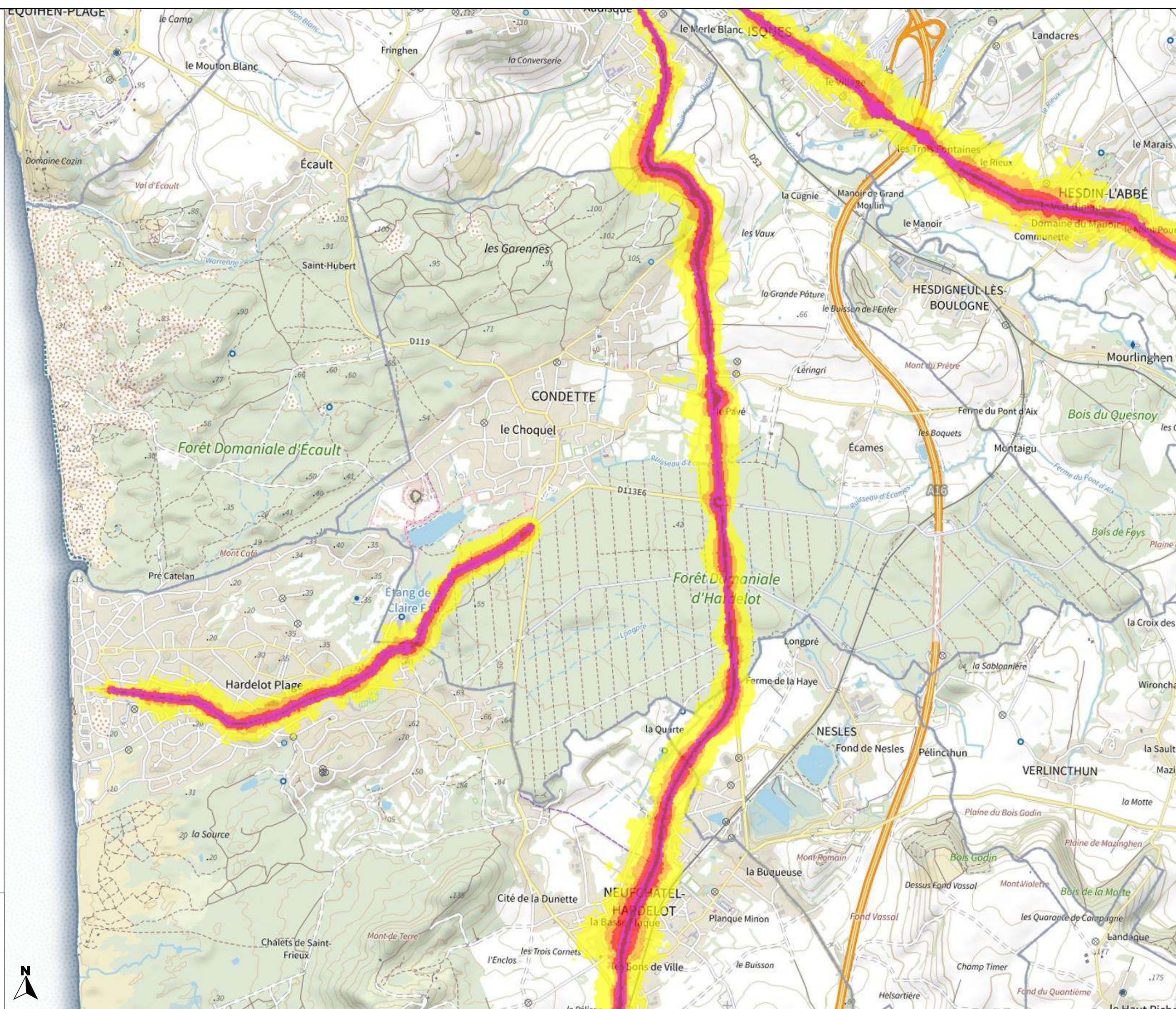



PRÉFET DU PAS-DE-CALAIS

Liberté
Égalité
Fraternité

Carte de bruit stratégique
de la 4ème échéance
de la directive 2002/49/CE

Réseau routier
non concédé
Type A - Lden

Planche 1-20

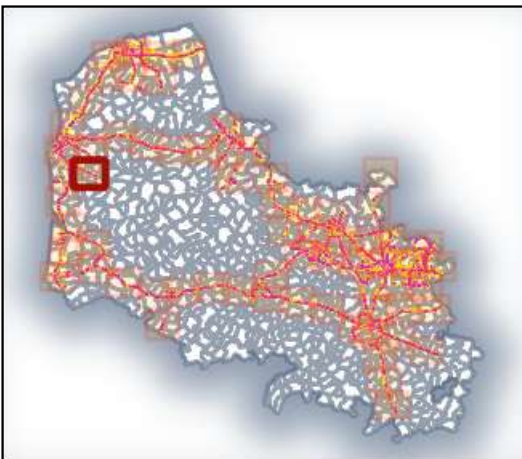

Valeurs isophones
de jour en Db(A)

- 55-60
- 60-65
- 65-70
- 70-75
- >75

0 0.5 1 km

Direction départementale
des territoires et de la mer
du Pas-de-Calais

Réalisation : MCSIG
Source : DDTM 62
CEREMA
BD Topo, © IGN v2
Date : 20 janvier 2023
Référence : 2023-014

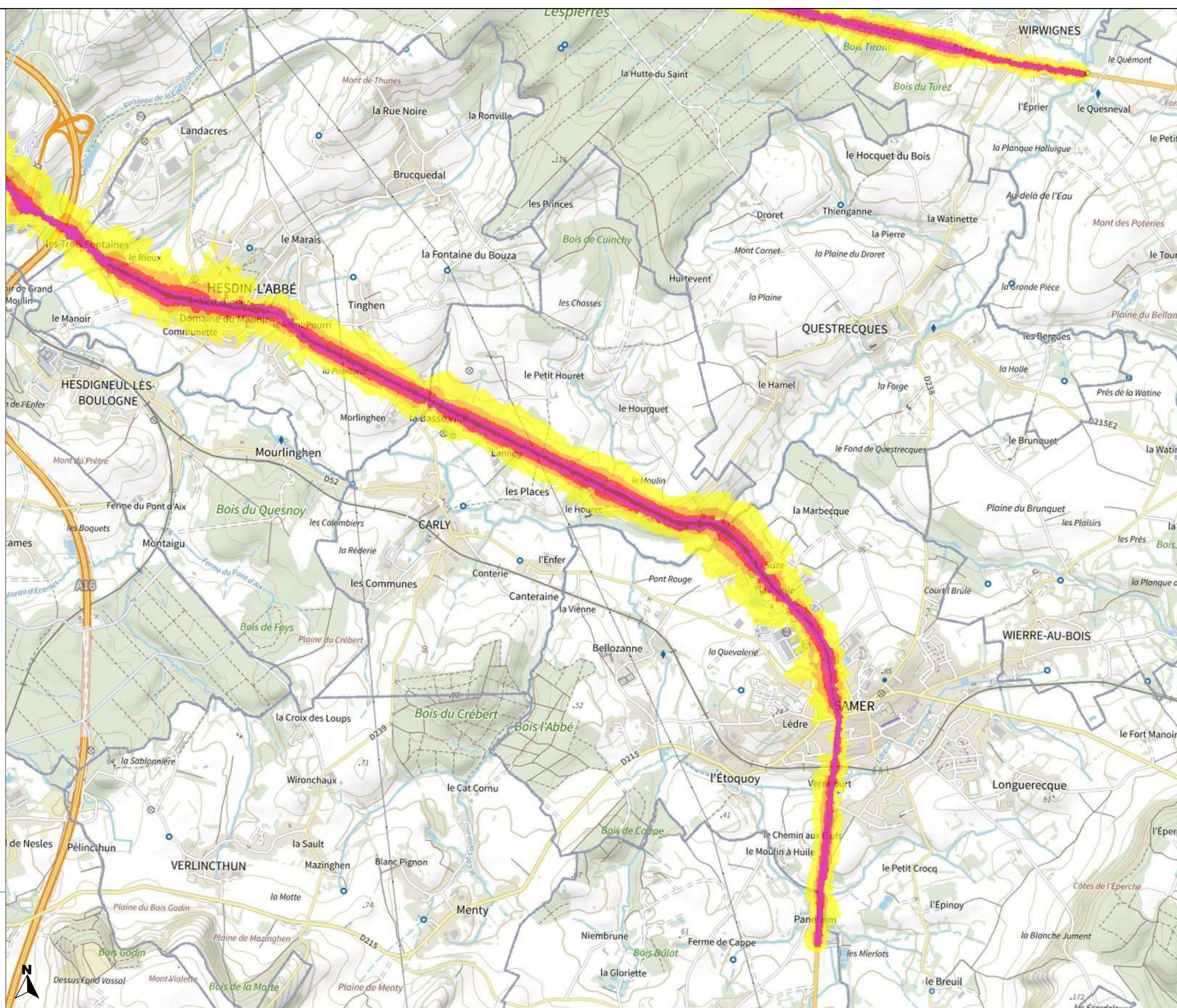



PRÉFET DU PAS-DE-CALAIS

Liberté
Égalité
Fraternité

Carte de bruit stratégique de la 4ème échéance de la directive 2002/49/CE

Réseau routier non concédé Type A - Lden

Planche 1-21

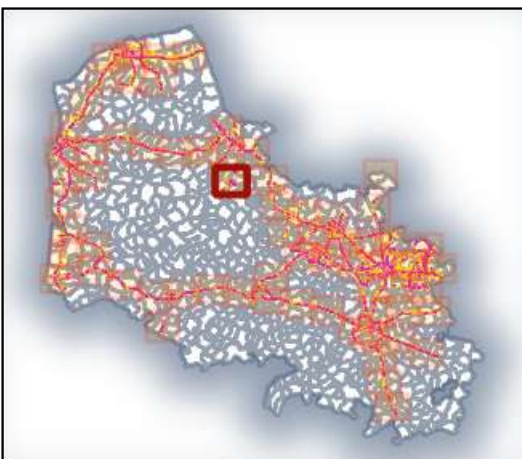

Valeurs isophones de jour en Db(A)

- 55-60
- 60-65
- 65-70
- 70-75
- >75

0 0.5 1 km

Direction départementale des territoires et de la mer du Pas-de-Calais

Réalisation : MCSIG
Source : DDTM 62
CEREMA
BD Topo, © IGN v2
Date : 20 janvier 2023
Référence : 2023-014

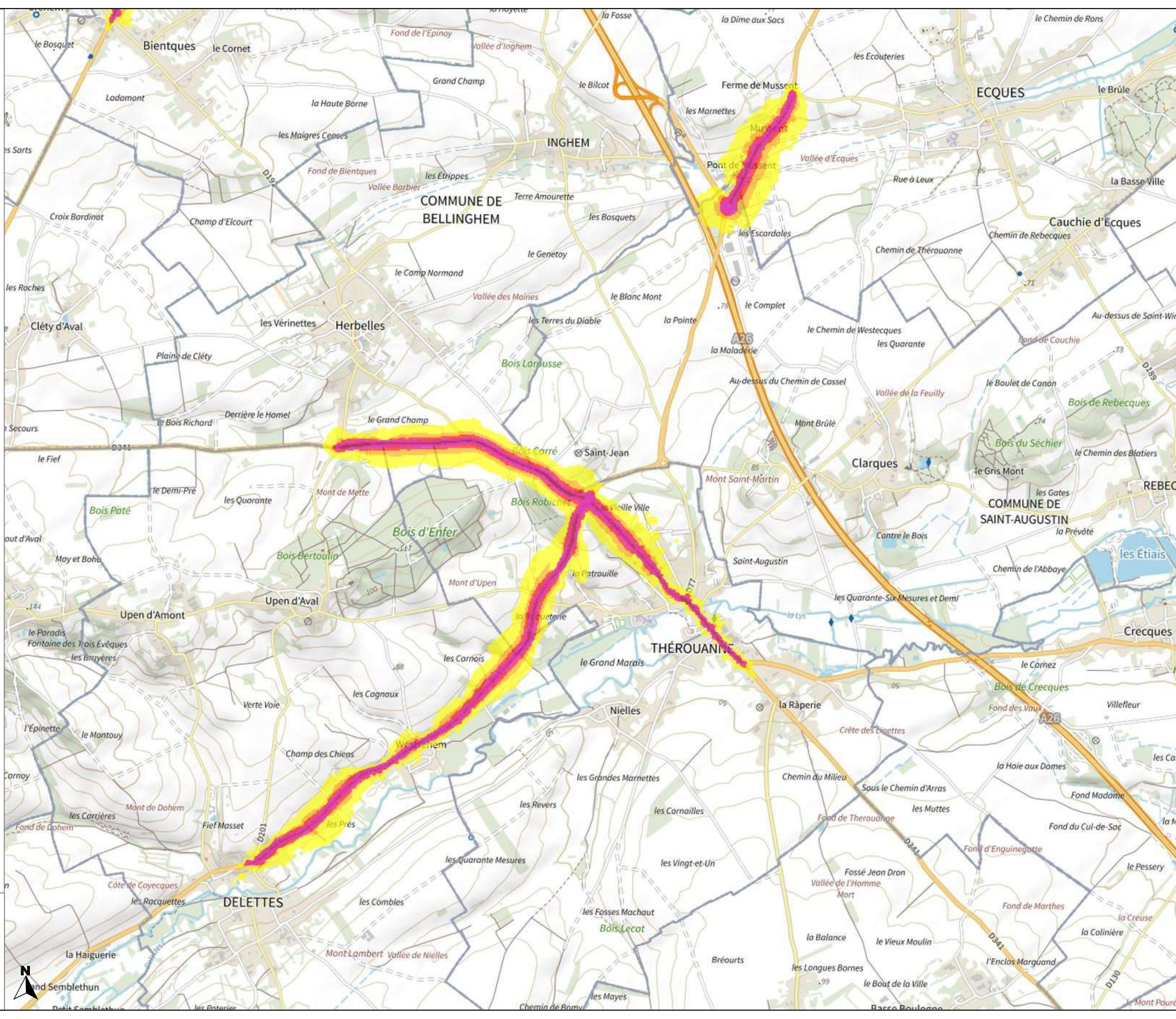



PRÉFET DU PAS-DE-CALAIS

Liberté
Égalité
Fraternité

Carte de bruit stratégique
de la 4ème échéance
de la directive 2002/49/CE

Réseau routier
non concédé
Type A - Lden

Planche 1-22

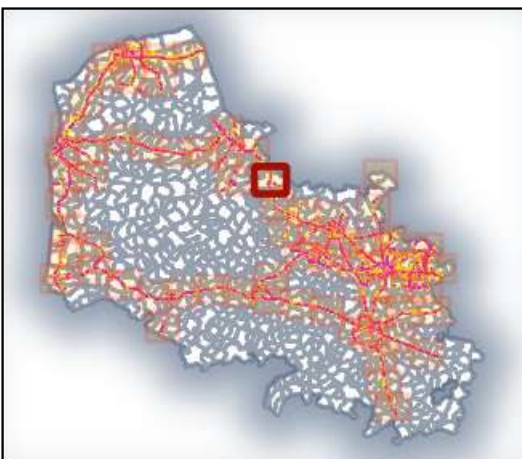

Valeurs isophones
de jour en Db(A)

- 55-60
- 60-65
- 65-70
- 70-75
- >75

0 0.5 1 km

Direction départementale
des territoires et de la mer
du Pas-de-Calais

Réalisation : MCSIG
Source : DDTM 62
CEREMA
BD Topo, © IGN v2
Date : 20 janvier 2023
Référence : 2023-014

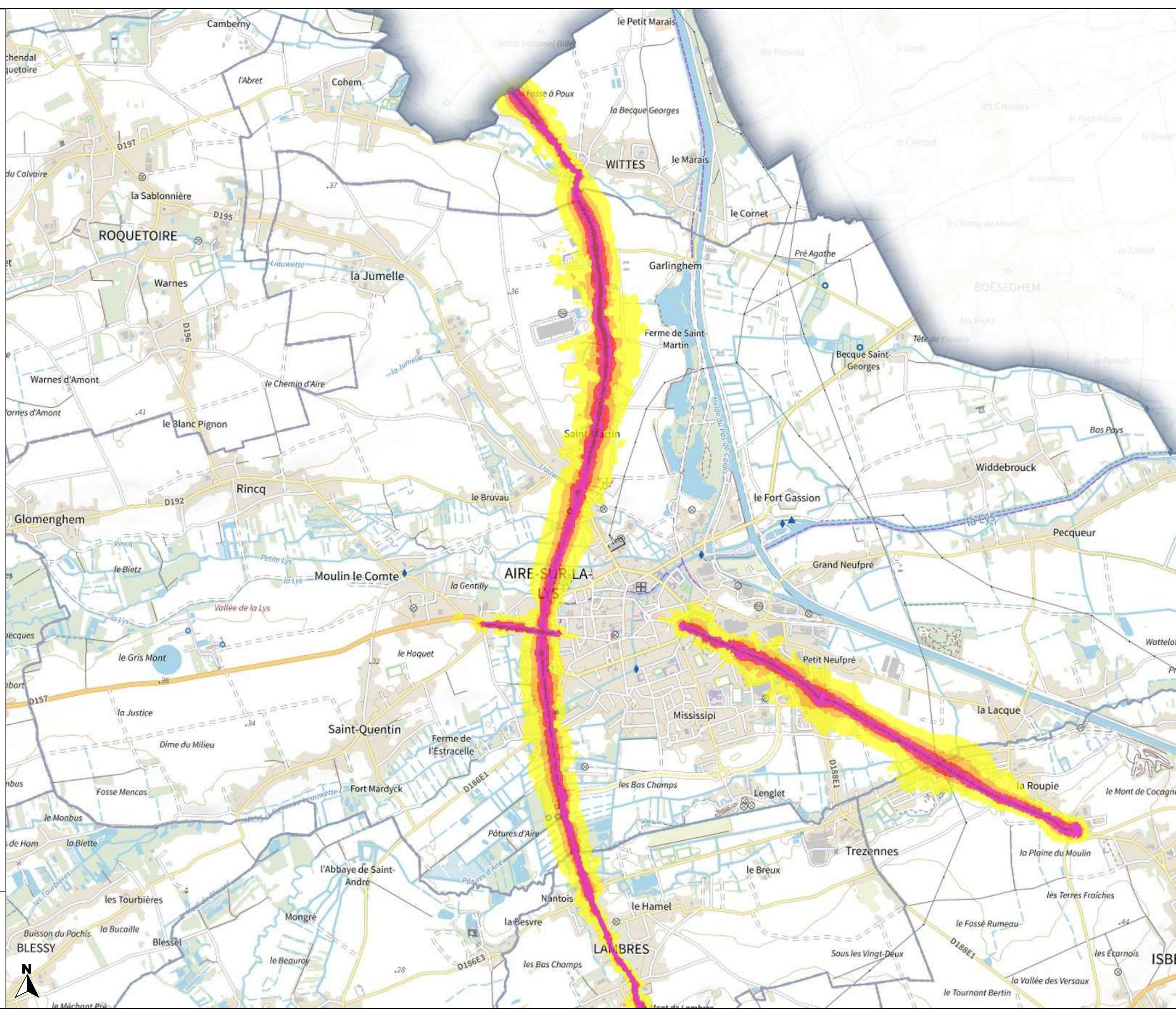



**PRÉFET
DU PAS-DE-CALAIS**

*Liberté
Égalité
Fraternité*

Carte de bruit stratégique
de la 4ème échéance
de la directive 2002/49/CE

Réseau routier
non concédé
Type A - Lden

Planche 1-23

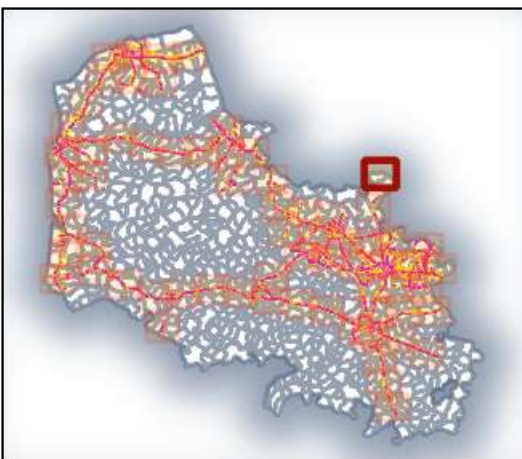

Valeurs isophones
de jour en Db(A)



0 0.5 1 km

**Direction départementale
des territoires et de la mer
du Pas-de-Calais**

Réalisation : MCSIG
Source : DDTM 62
CEREMA
BD Topo, © IGN v2
Date : 20 janvier 2023
Référence : 2023-014

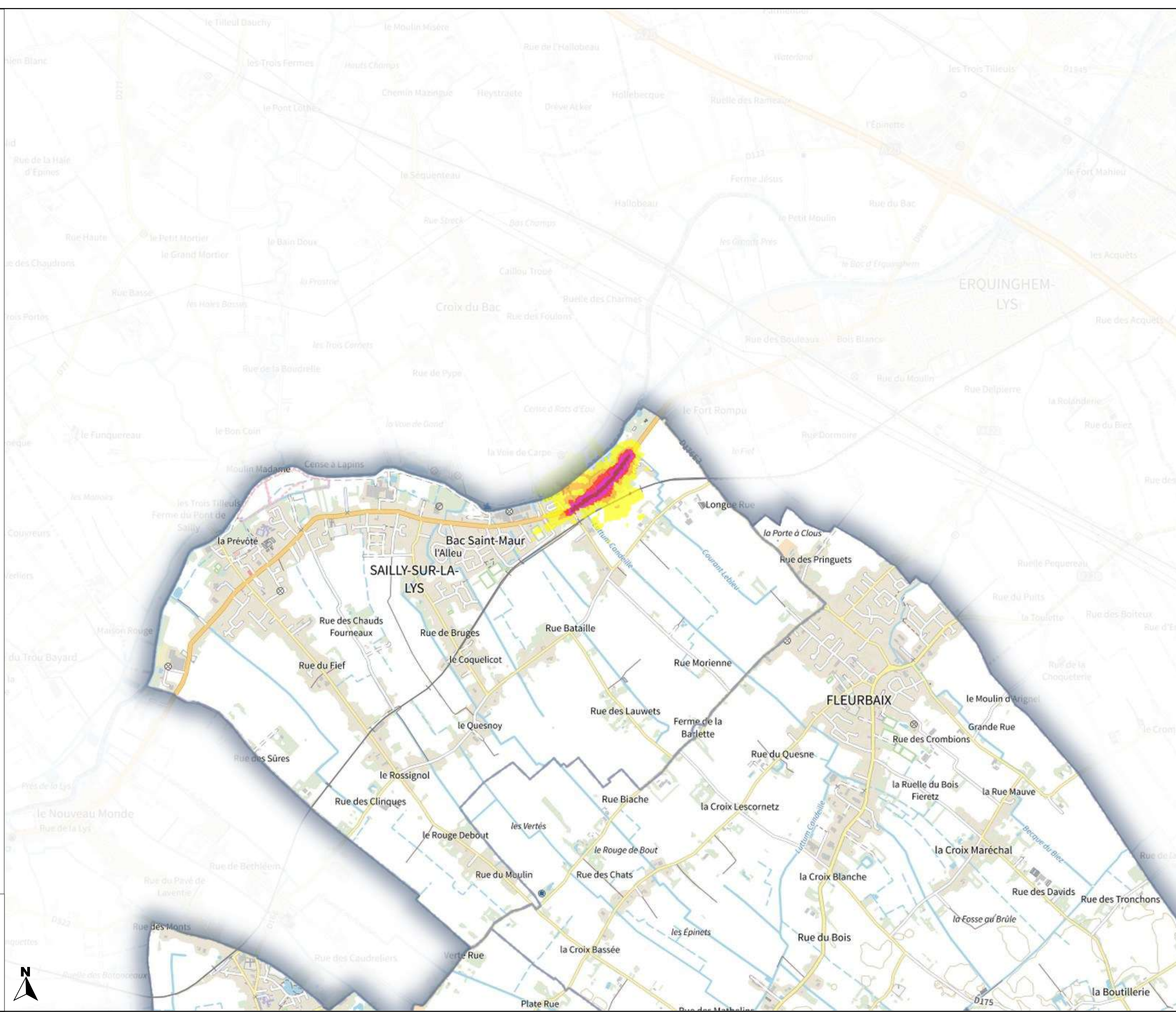



PRÉFET DU PAS-DE-CALAIS

Liberté
Égalité
Fraternité

Carte de bruit stratégique de la 4ème échéance de la directive 2002/49/CE

Réseau routier
non concédé
Type A - Lden

Planche 1-24

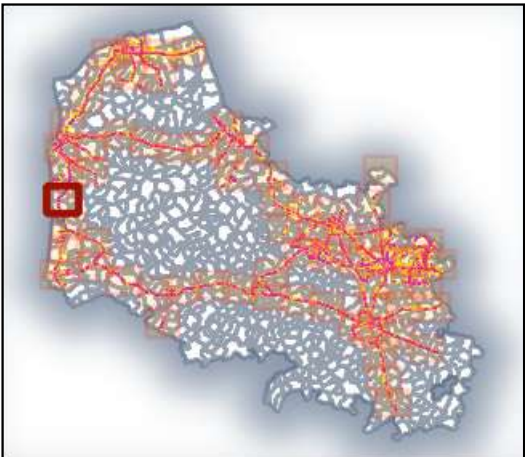

Valeurs isophones de jour en Db(A)

- 55-60
- 60-65
- 65-70
- 70-75
- >75

0 0.5 1 km

Direction départementale des territoires et de la mer du Pas-de-Calais

Réalisation : MCSIG
Source : DDTM 62
CEREMA
BD Topo, ©© IGN v2
Date : 20 janvier 2023
Référence : 2023-014

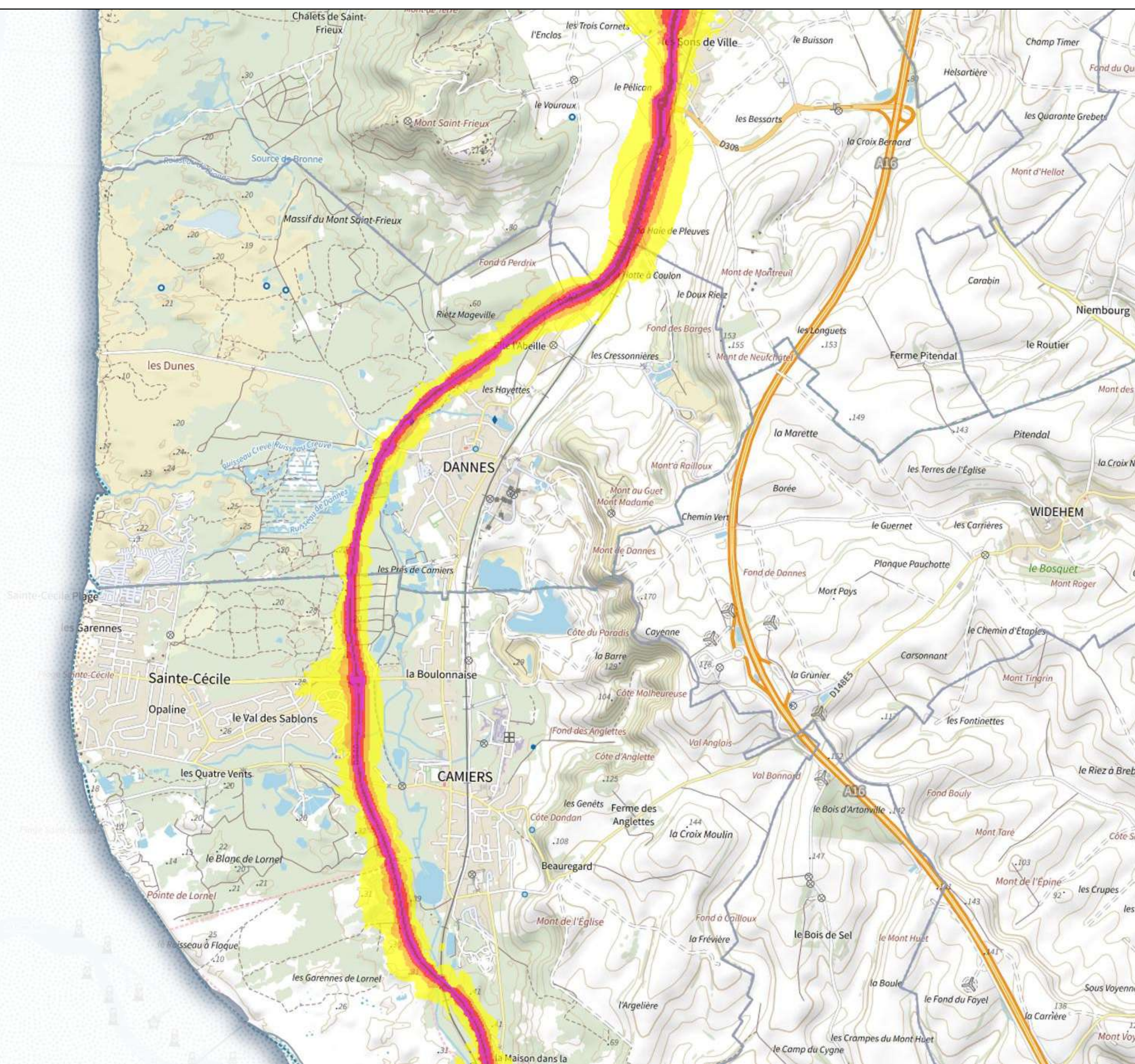



PRÉFET DU PAS-DE-CALAIS

Liberté
Égalité
Fraternité

Carte de bruit stratégique
de la 4ème échéance
de la directive 2002/49/CE

Réseau routier
non concédé
Type A - Lden

Planche 1-25

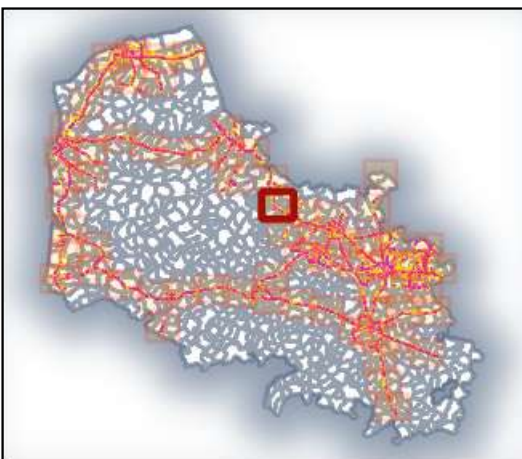

Valeurs isophones
de jour en Db(A)



0 0.5 1 km

Direction départementale
des territoires et de la mer
du Pas-de-Calais

Réalisation : MCSIG
Source : DDTM 62
CEREMA
BD Topo, © IGN v2
Date : 20 janvier 2023
Référence : 2023-014

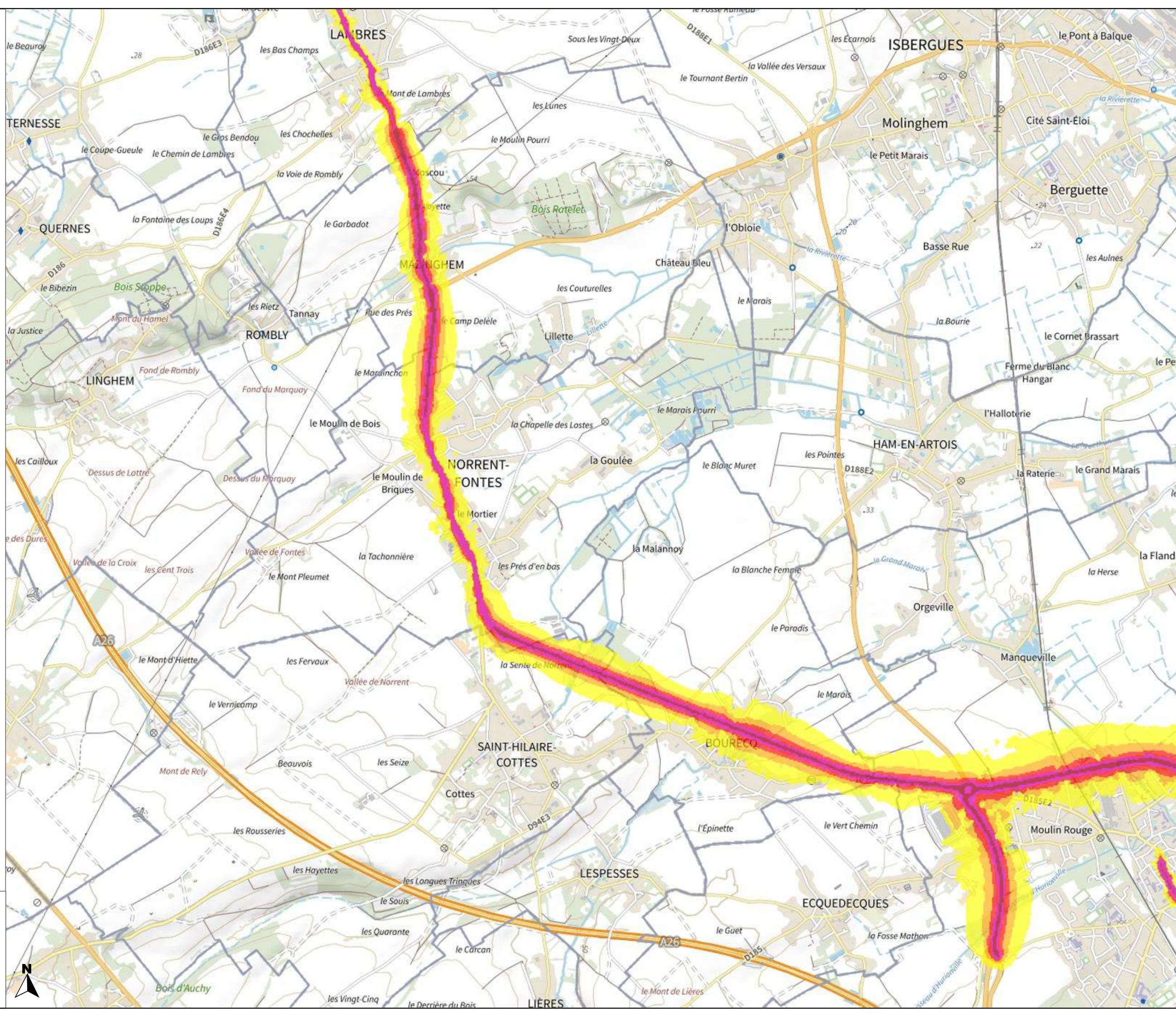



PRÉFET DU PAS-DE-CALAIS

Liberté
Égalité
Fraternité

Carte de bruit stratégique
de la 4ème échéance
de la directive 2002/49/CE

Réseau routier
non concédé
Type A - Lden

Planche 1-26

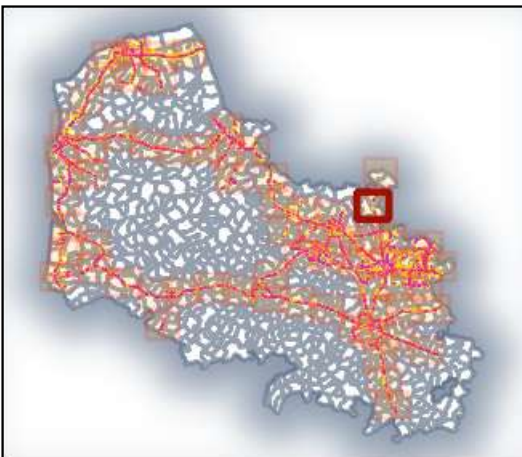

Valeurs isophones
de jour en Db(A)

- 55-60
- 60-65
- 65-70
- 70-75
- >75

0 0.5 1 km

Direction départementale
des territoires et de la mer
du Pas-de-Calais

Réalisation : MCSIG
Source : DDTM 62
CEREMA
BD Topo, ©© IGN v2
Date : 20 janvier 2023
Référence : 2023-014

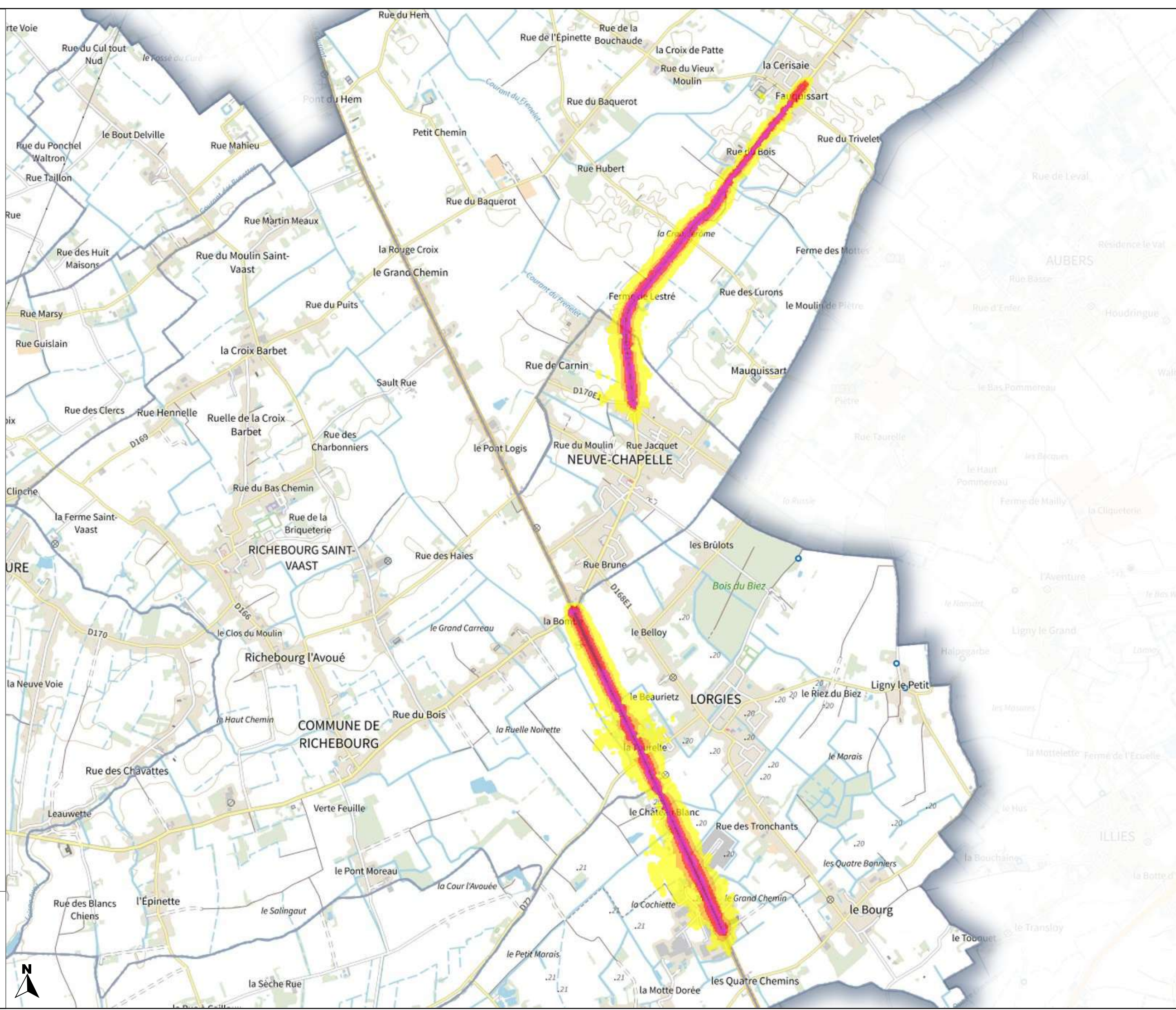



PRÉFET DU PAS-DE-CALAIS

Liberté
Égalité
Fraternité

Carte de bruit stratégique de la 4ème échéance de la directive 2002/49/CE

Réseau routier non concédé Type A - Lden

Planche 1-27

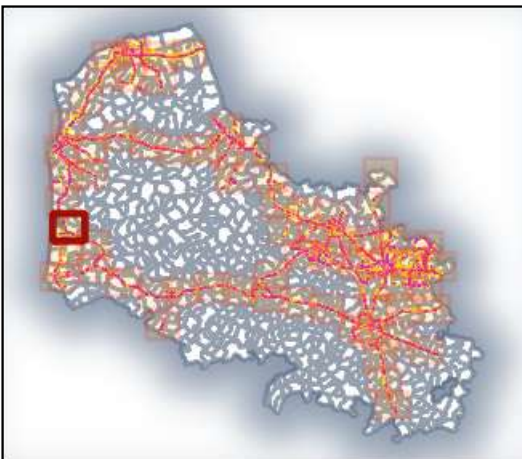

Valeurs isophones de jour en Db(A)

- 55-60
- 60-65
- 65-70
- 70-75
- >75

0 0.5 1 km

Direction départementale des territoires et de la mer du Pas-de-Calais

Réalisation : MCSIG
Source : DDTM 62
CEREMA
BD Topo, ©© IGN v2
Date : 20 janvier 2023
Référence : 2023-014

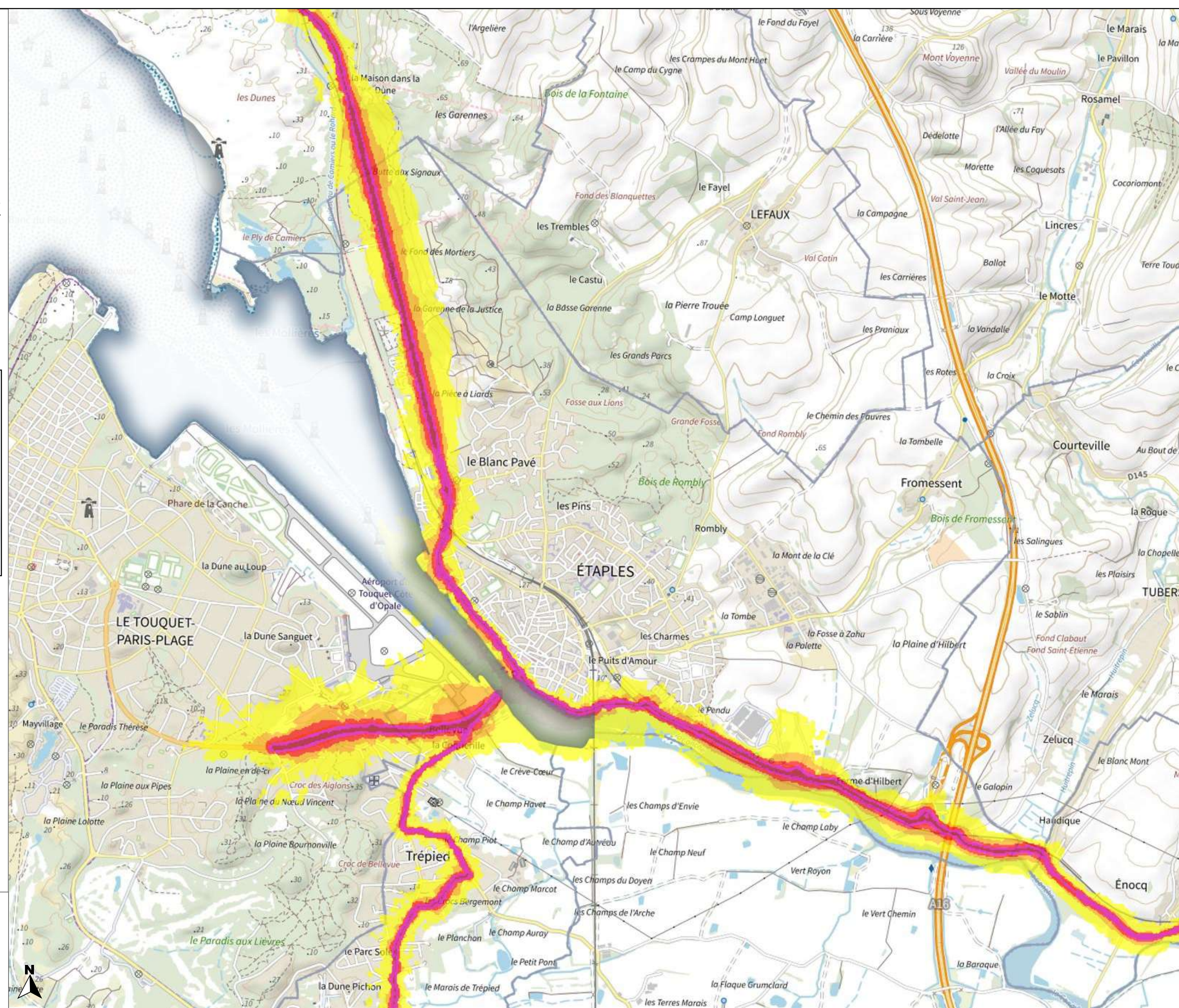



PRÉFET DU PAS-DE-CALAIS

Liberté
Égalité
Fraternité

Carte de bruit stratégique
de la 4ème échéance
de la directive 2002/49/CE

Réseau routier
non concédé
Type A - Lden

Planche 1-28

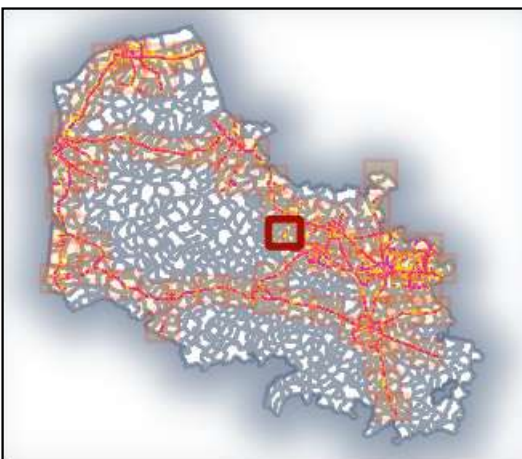

Valeurs isophones
de jour en Db(A)

- 55-60
- 60-65
- 65-70
- 70-75
- >75

0 0.5 1 km



Direction départementale
des territoires et de la mer
du Pas-de-Calais

Réalisation : MCSIG
Source : DDTM 62
CEREMA
BD Topo, © IGN v2
Date : 20 janvier 2023
Référence : 2023-014





PRÉFET DU PAS-DE-CALAIS

Liberté
Égalité
Fraternité

Carte de bruit stratégique
de la 4ème échéance
de la directive 2002/49/CE

Réseau routier
non concédé
Type A - Lden

Planche 1-29

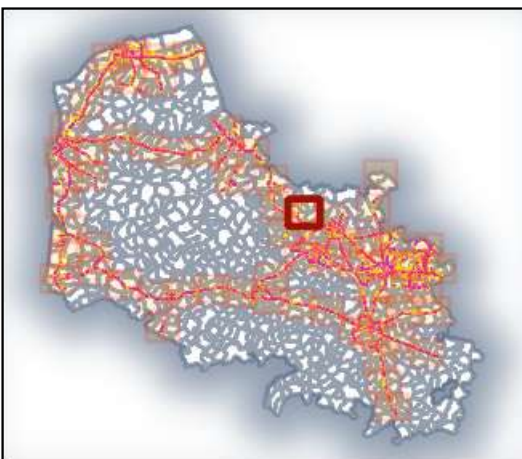

Valeurs isophones
de jour en Db(A)

- 55-60
- 60-65
- 65-70
- 70-75
- >75

0 0.5 1 km

Direction départementale
des territoires et de la mer
du Pas-de-Calais

Réalisation : MCSIG
Source : DDTM 62
CEREMA
BD Topo, © IGN v2
Date : 20 janvier 2023
Référence : 2023-014

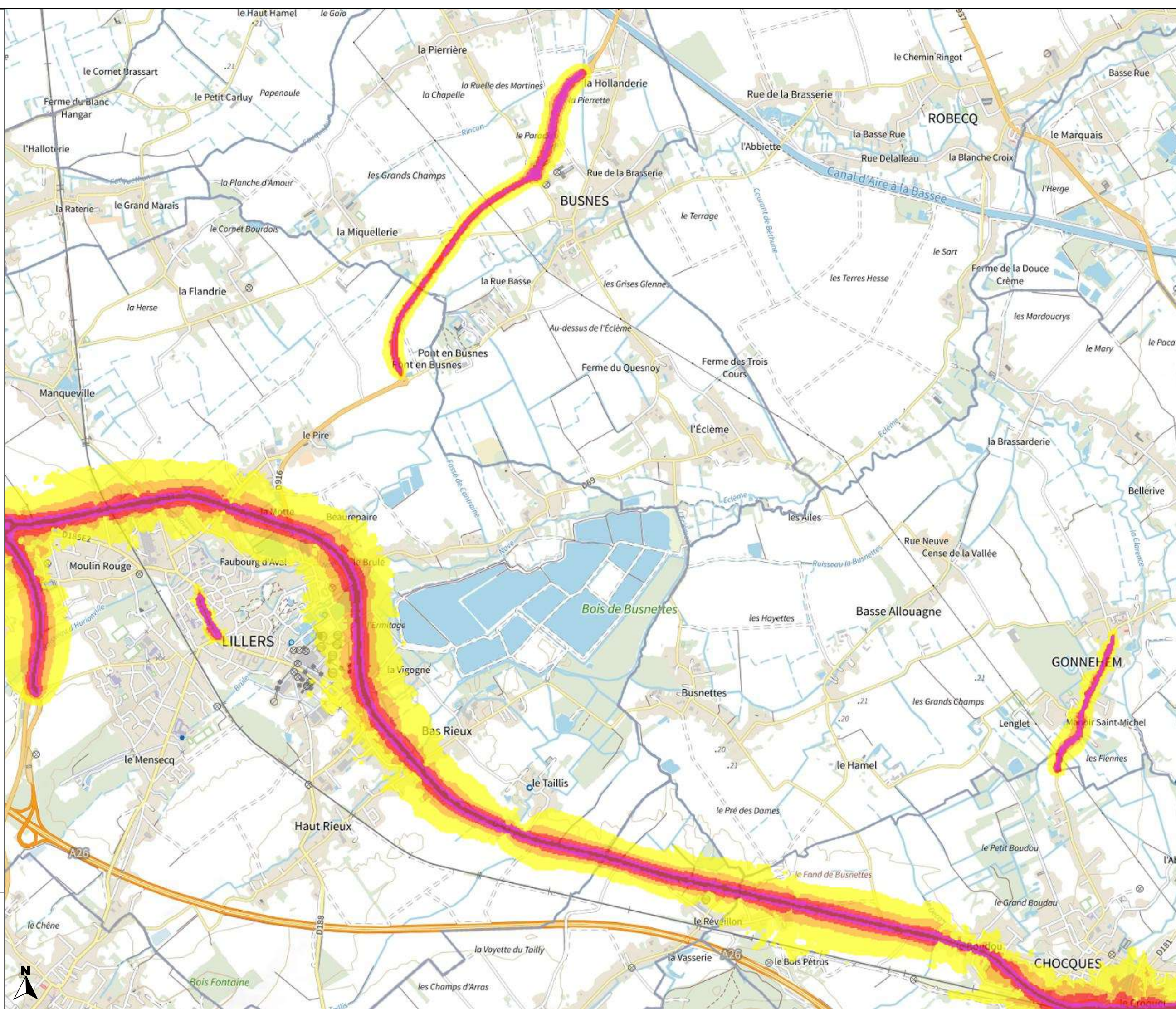



PRÉFET DU PAS-DE-CALAIS

Liberté
Égalité
Fraternité

Carte de bruit stratégique
de la 4ème échéance
de la directive 2002/49/CE

Réseau routier
non concédé
Type A - Lden

Planche 1-30

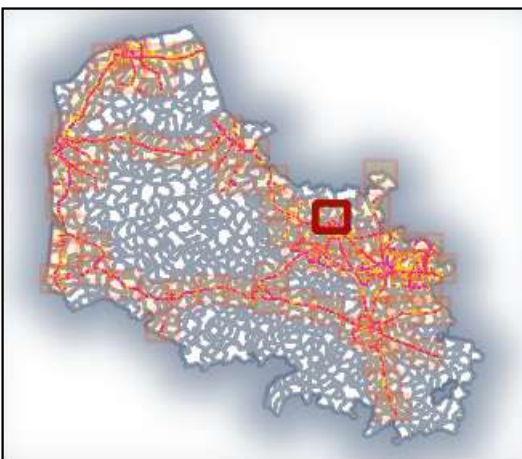

Valeurs isophones
de jour en Db(A)



0 0.5 1 km

Direction départementale
des territoires et de la mer
du Pas-de-Calais

Réalisation : MCSIG
Source : DDTM 62
CEREMA
BD Topo, © IGN v2
Date : 20 janvier 2023
Référence : 2023-014

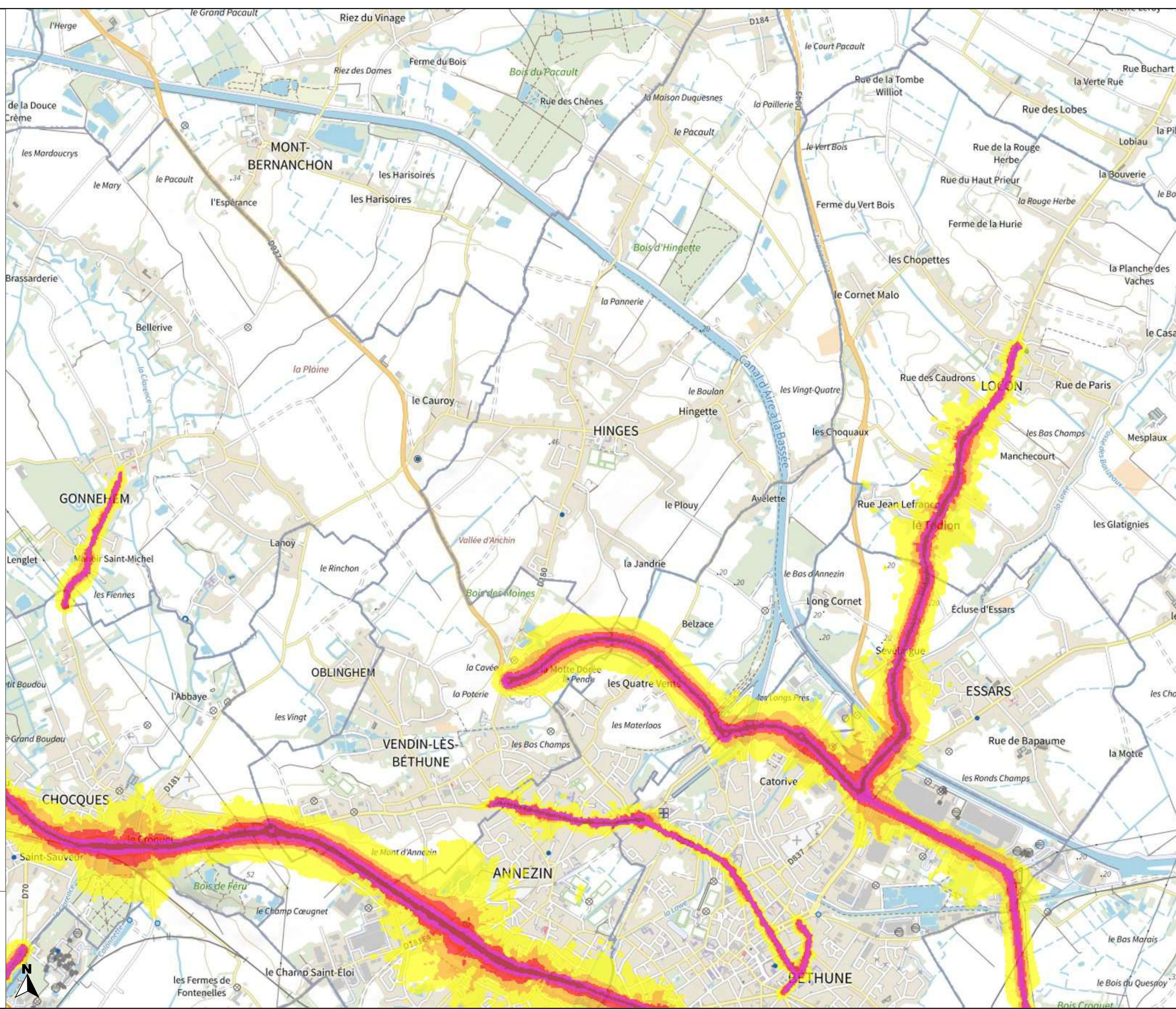



PRÉFET DU PAS-DE-CALAIS

Liberté
Égalité
Fraternité

Carte de bruit stratégique
de la 4ème échéance
de la directive 2002/49/CE

Réseau routier
non concédé
Type A - Lden

Planche 1-31

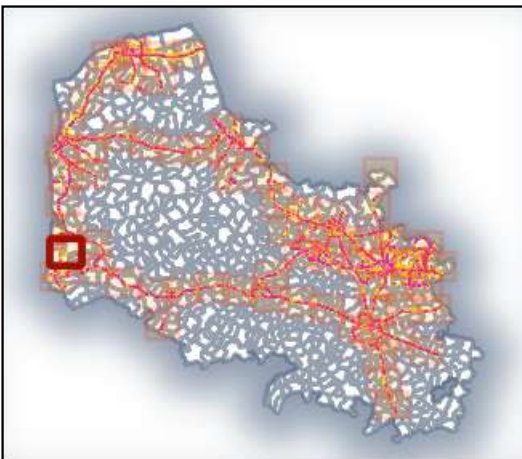

Valeurs isophones
de jour en Db(A)

- 55-60
- 60-65
- 65-70
- 70-75
- >75

0 0.5 1 km

Direction départementale
des territoires et de la mer
du Pas-de-Calais

Réalisation : MCSIG
Source : DDTM 62
CEREMA
BD Topo, © IGN v2
Date : 20 janvier 2023
Référence : 2023-014

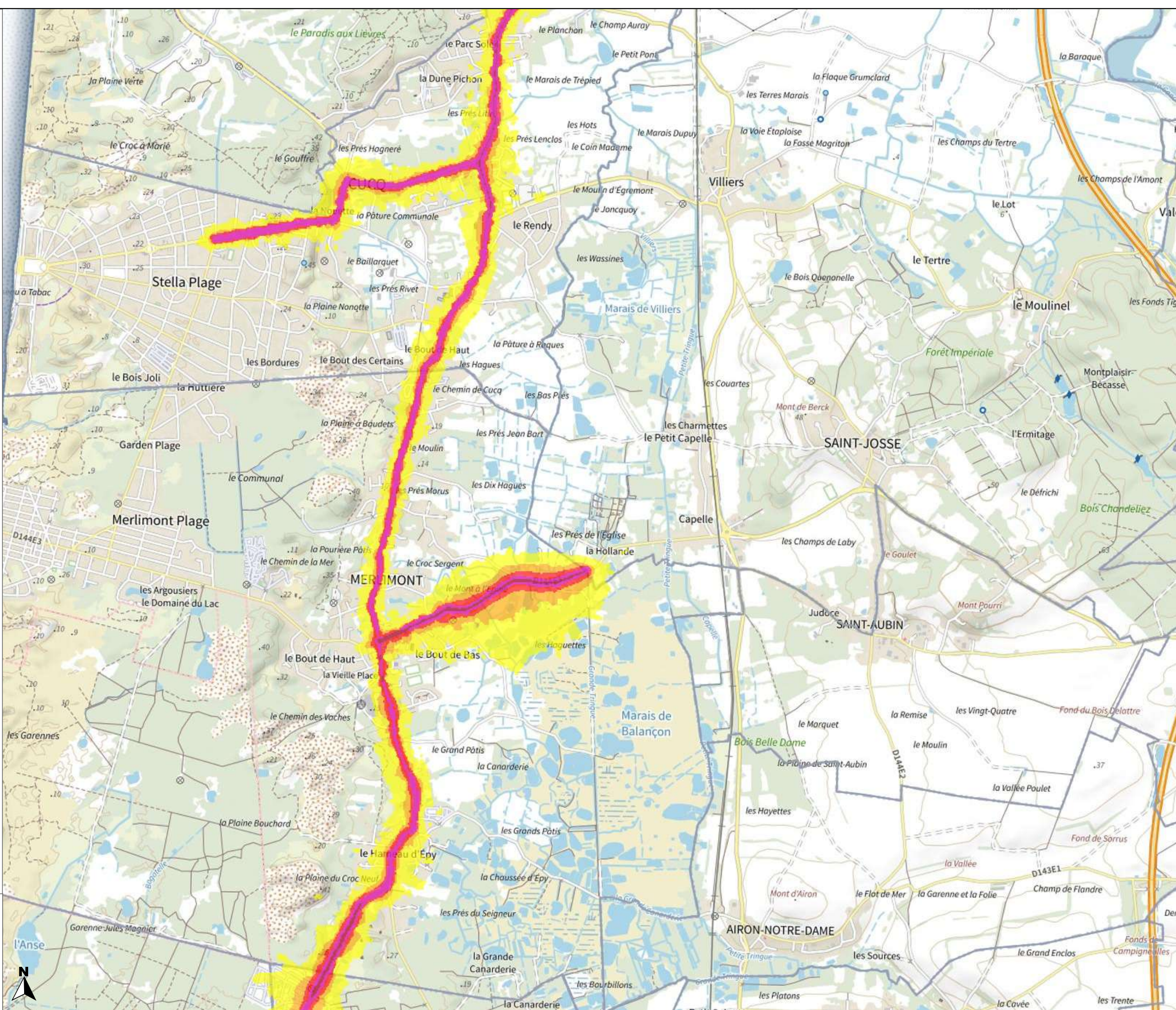



PRÉFET DU PAS-DE-CALAIS

Liberté
Égalité
Fraternité

Carte de bruit stratégique de la 4ème échéance de la directive 2002/49/CE

Réseau routier
non concédé
Type A - Lden

Planche 1-32

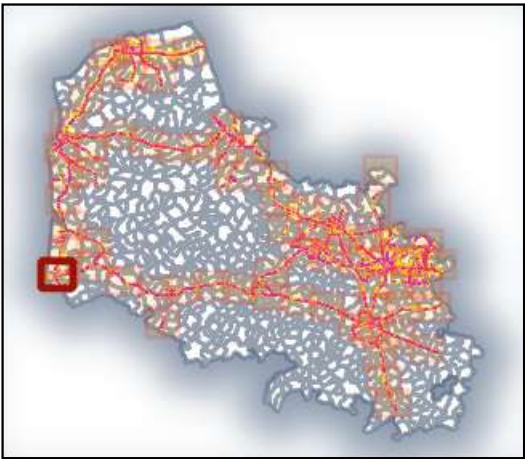

Valeurs isophones de jour en Db(A)

- 55-60
- 60-65
- 65-70
- 70-75
- >75

0 0.5 1 km



Direction départementale des territoires et de la mer du Pas-de-Calais

Réalisation : MCSIG
Source : DDTM 62
CEREMA
BD Topo, © IGN v2
Date : 20 janvier 2023
Référence : 2023-014

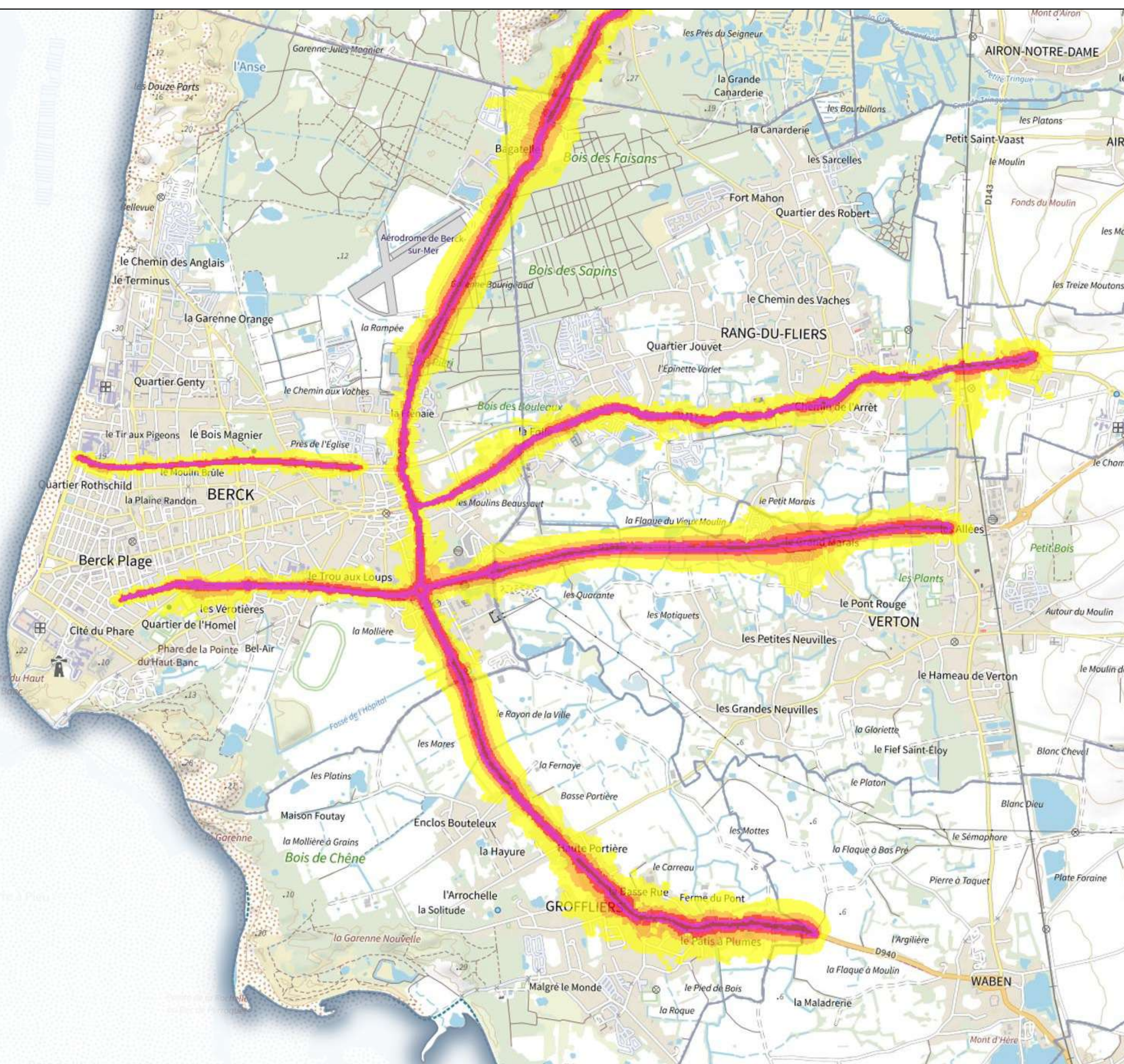



PRÉFET DU PAS-DE-CALAIS

Liberté
Égalité
Fraternité

Carte de bruit stratégique
de la 4ème échéance
de la directive 2002/49/CE

Réseau routier
non concédé
Type A - Lden

Planche 1-33

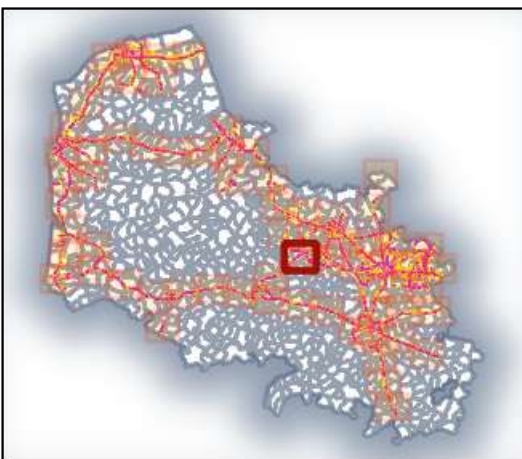

Valeurs isophones
de jour en Db(A)



0 0.5 1 km

Direction départementale
des territoires et de la mer
du Pas-de-Calais

Réalisation : MCSIG
Source : DDTM 62
CEREMA
BD Topo, © IGN v2
Date : 20 janvier 2023
Référence : 2023-014

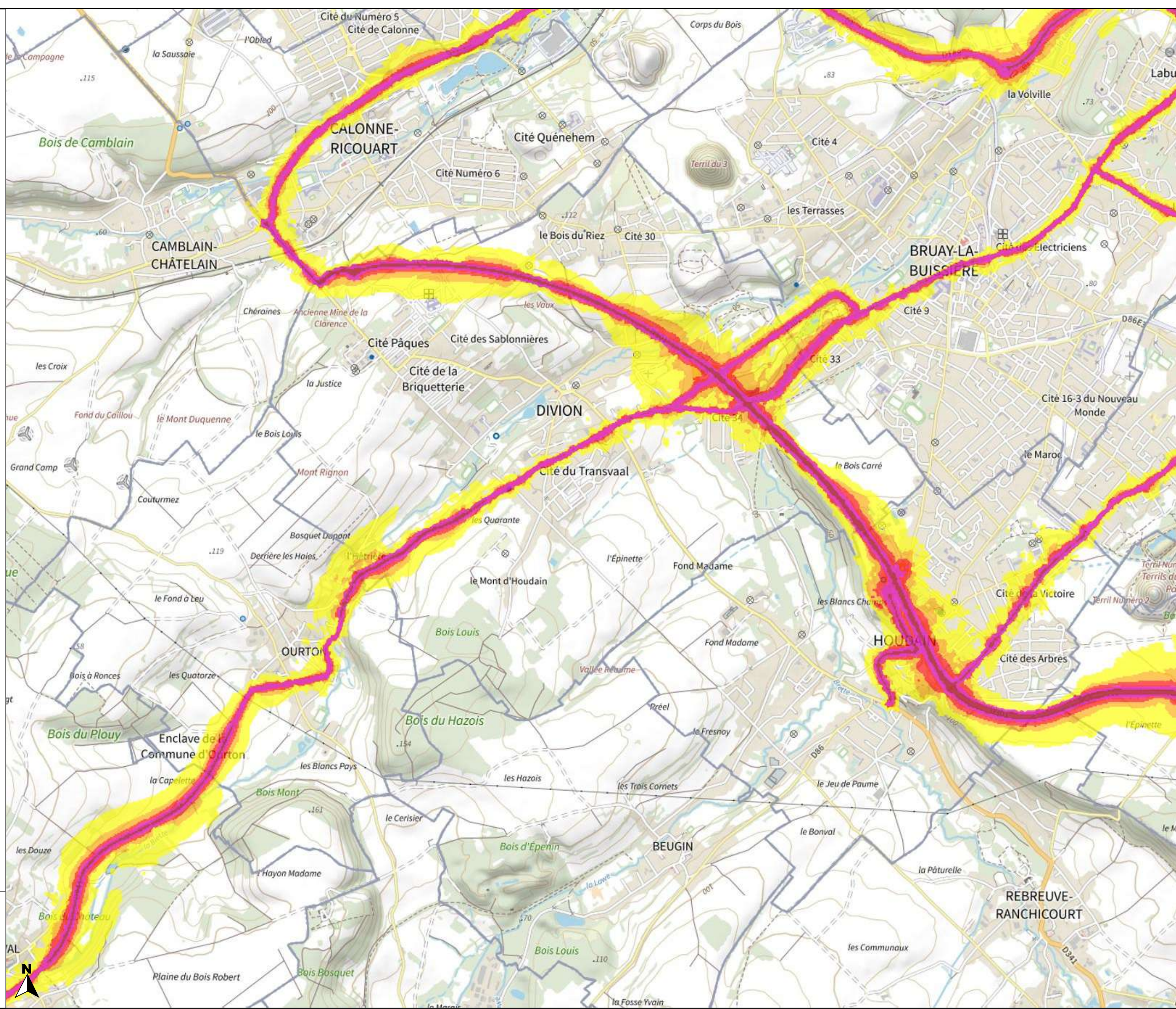



PRÉFET DU PAS-DE-CALAIS

Liberté
Égalité
Fraternité

Carte de bruit stratégique
de la 4ème échéance
de la directive 2002/49/CE

Réseau routier
non concédé
Type A - Lden

Planche 1-34

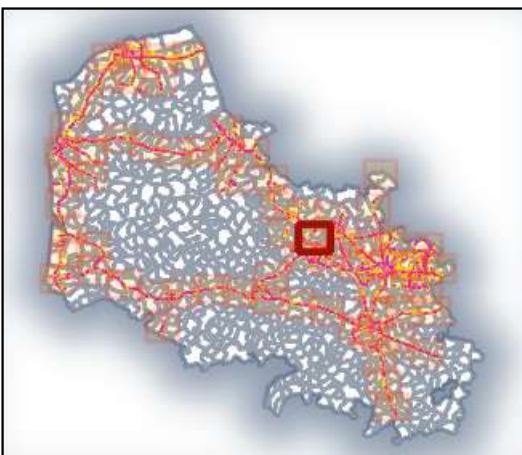

Valeurs isophones
de jour en Db(A)



0 0.5 1 km

Direction départementale
des territoires et de la mer
du Pas-de-Calais

Réalisation : MCSIG
Source : DDTM 62
CEREMA
BD Topo, ©© IGN v2
Date : 20 janvier 2023
Référence : 2023-014

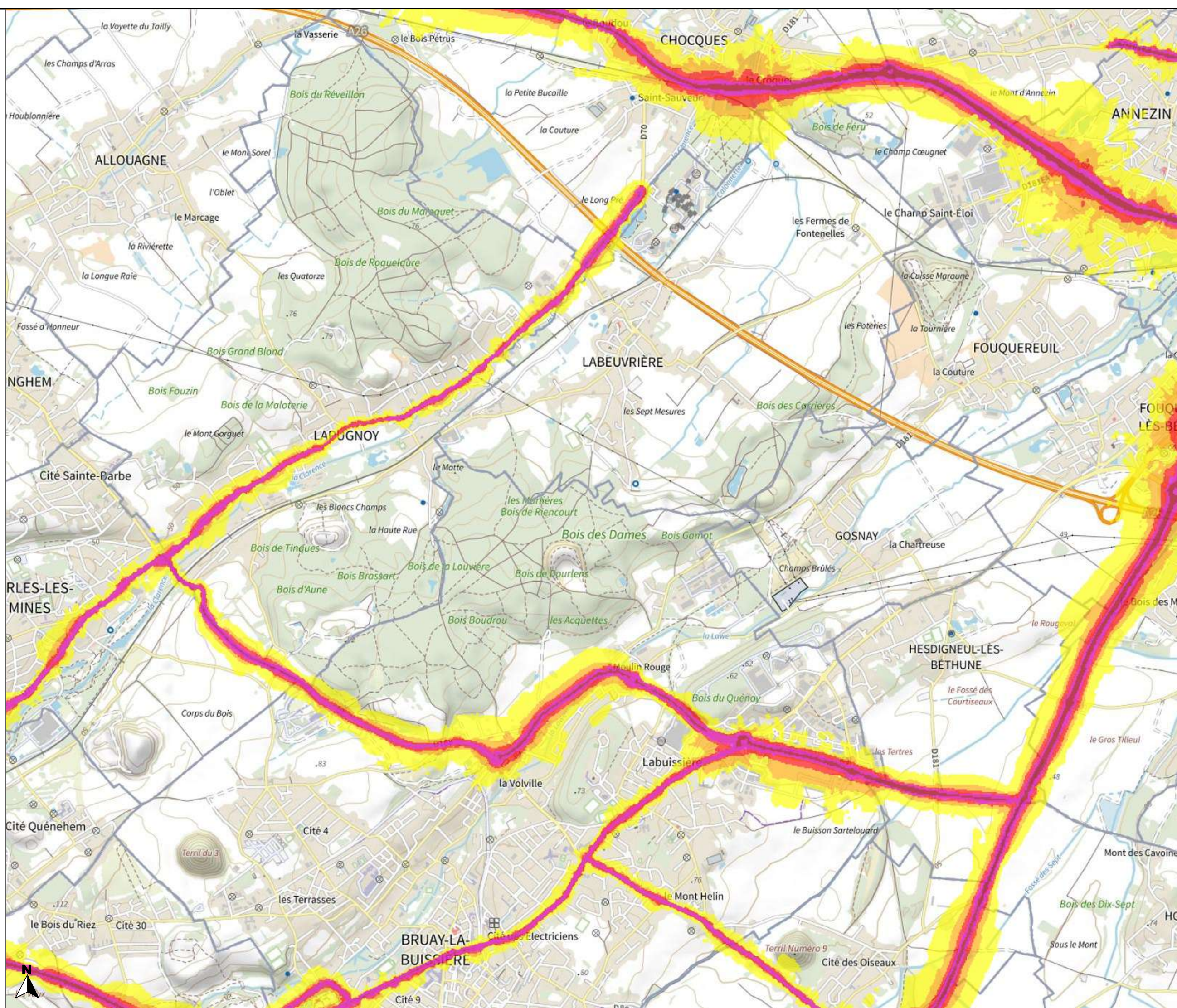



PRÉFET DU PAS-DE-CALAIS

Liberté
Égalité
Fraternité

Carte de bruit stratégique de la 4ème échéance de la directive 2002/49/CE

Réseau routier non concédé Type A - Lden

Planche 1-35

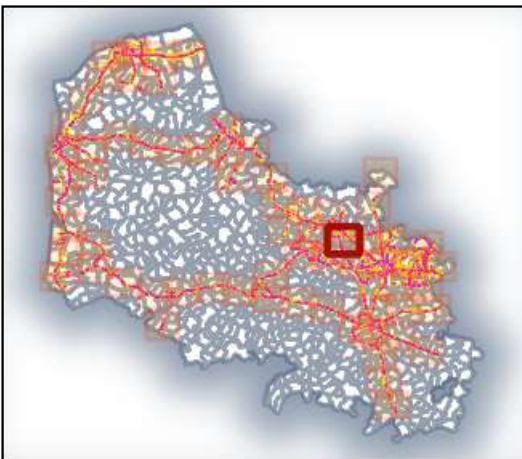

Valeurs isophones de jour en Db(A)

- 55-60
- 60-65
- 65-70
- 70-75
- >75

0 0.5 1 km

Direction départementale des territoires et de la mer du Pas-de-Calais

Réalisation : MCSIG
Source : DDTM 62
CEREMA
BD Topo, © IGN v2
Date : 20 janvier 2023
Référence : 2023-014

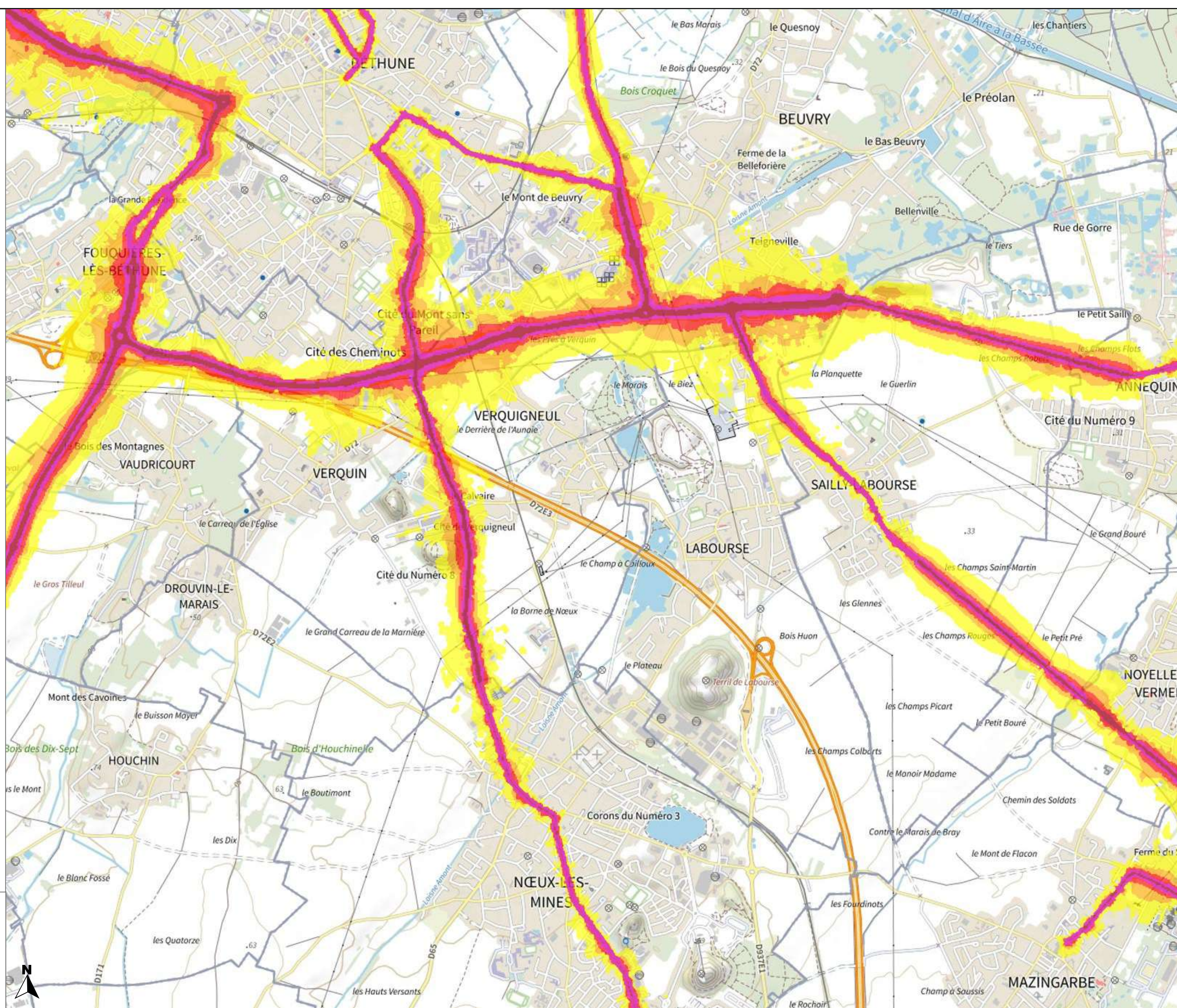



PRÉFET DU PAS-DE-CALAIS

Liberté
Égalité
Fraternité

Carte de bruit stratégique
de la 4ème échéance
de la directive 2002/49/CE

Réseau routier
non concédé
Type A - Lden

Planche 1-36

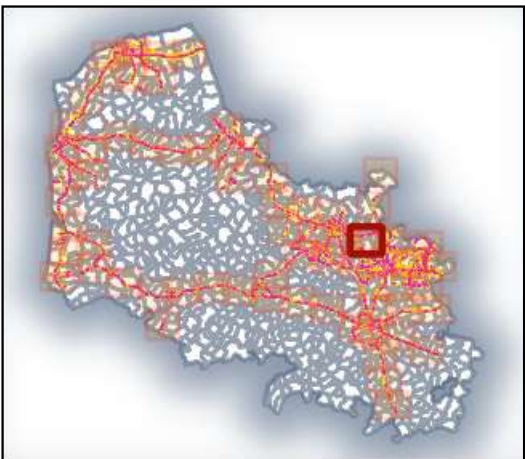

Valeurs isophones
de jour en Db(A)

- 55-60
- 60-65
- 65-70
- 70-75
- >75

0 0.5 1 km

Direction départementale
des territoires et de la mer
du Pas-de-Calais

Réalisation : MCSIG
Source : DDTM 62
CEREMA
BD Topo, © IGN v2
Date : 20 janvier 2023
Référence : 2023-014

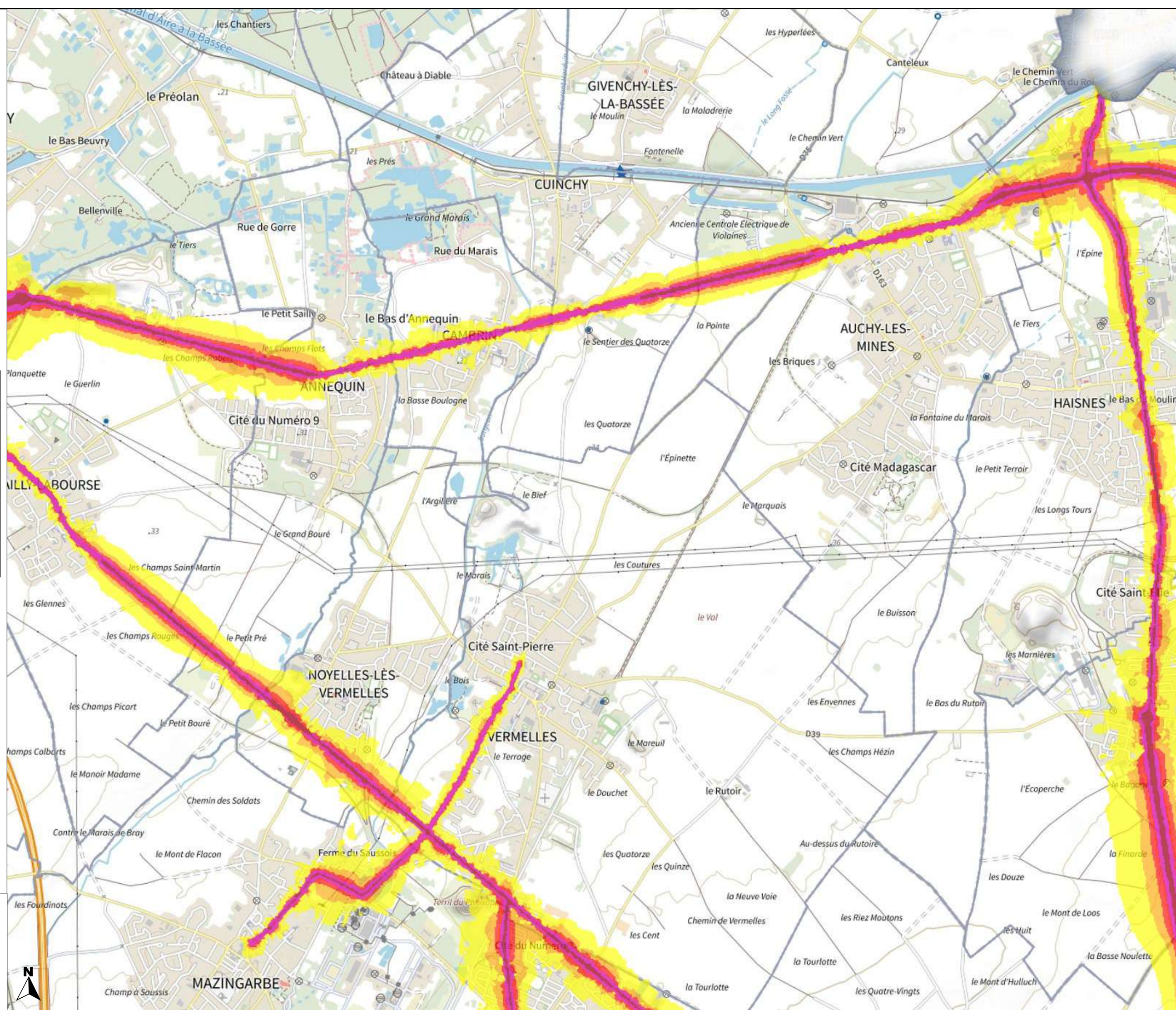



PRÉFET DU PAS-DE-CALAIS

Liberté
Égalité
Fraternité

Carte de bruit stratégique de la 4ème échéance de la directive 2002/49/CE

Réseau routier
non concédé
Type A - Lden

Planche 1-37

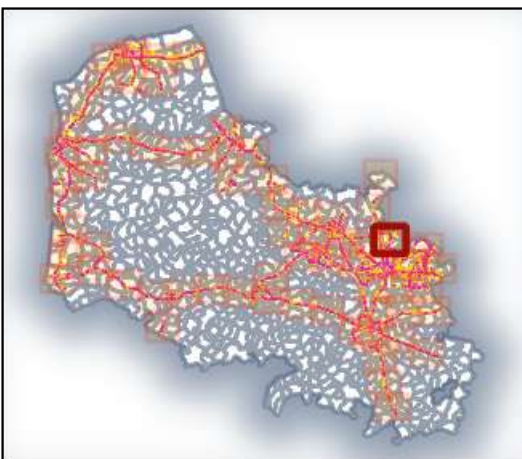

Valeurs isophones de jour en Db(A)

- 55-60
- 60-65
- 65-70
- 70-75
- >75

0 0.5 1 km

Direction départementale
des territoires et de la mer
du Pas-de-Calais

Réalisation : MCSIG
Source : DDTM 62
CEREMA
BD Topo, © IGN v2
Date : 20 janvier 2023
Référence : 2023-014

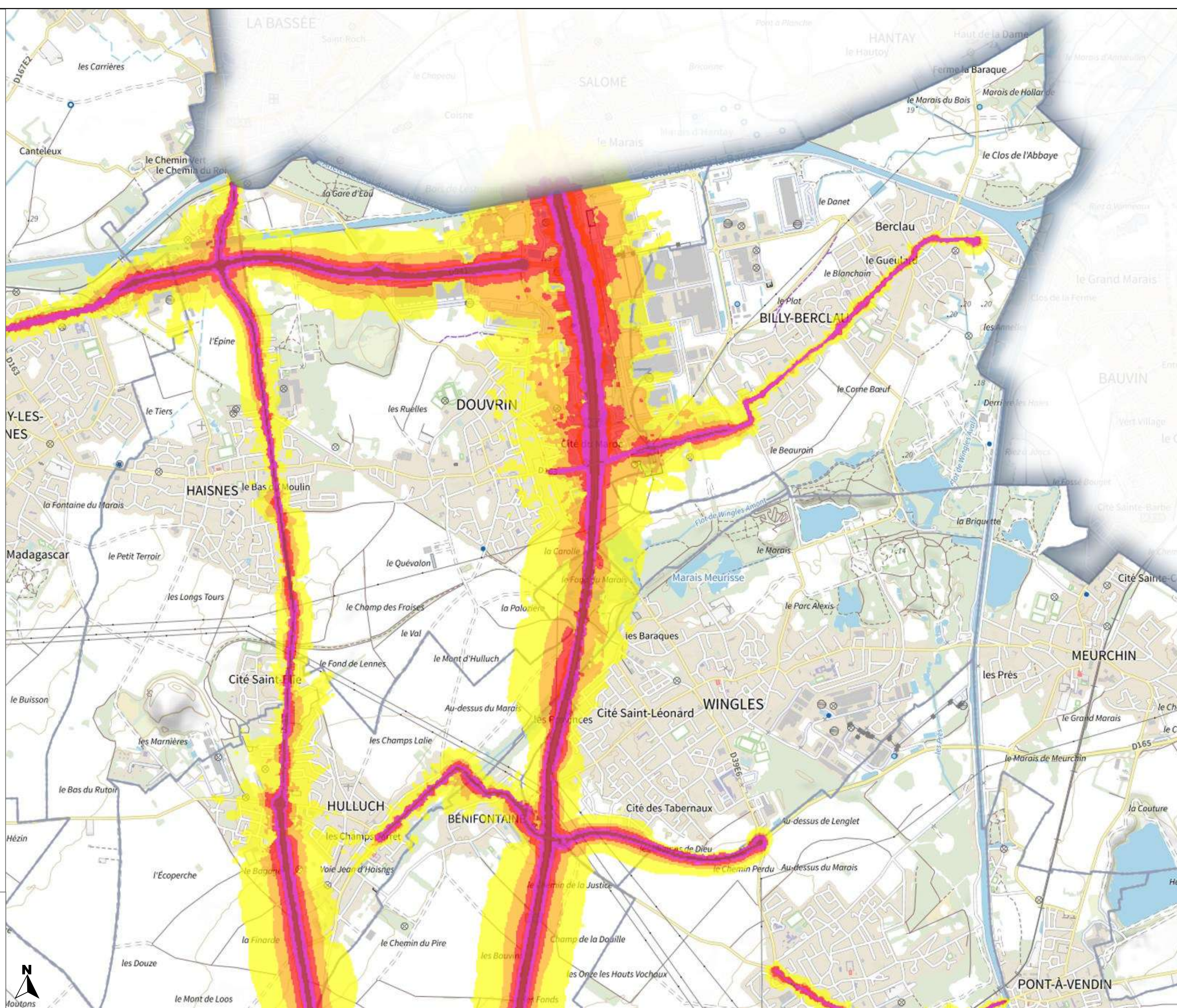



PRÉFET DU PAS-DE-CALAIS

Liberté
Égalité
Fraternité

Carte de bruit stratégique de la 4ème échéance de la directive 2002/49/CE

Réseau routier
non concédé
Type A - Lden

Planche 1-38

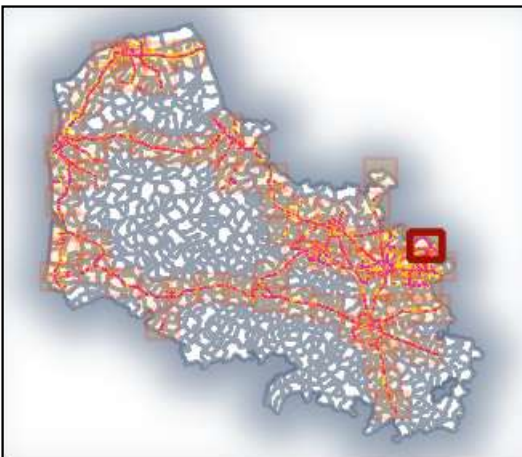

Valeurs isophones de jour en Db(A)

- 55-60
- 60-65
- 65-70
- 70-75
- >75

0 0.5 1 km

Direction départementale
des territoires et de la mer
du Pas-de-Calais

Réalisation : MCSIG
Source : DDTM 62
CEREMA
BD Topo, ©© IGN v2
Date : 20 janvier 2023
Référence : 2023-014

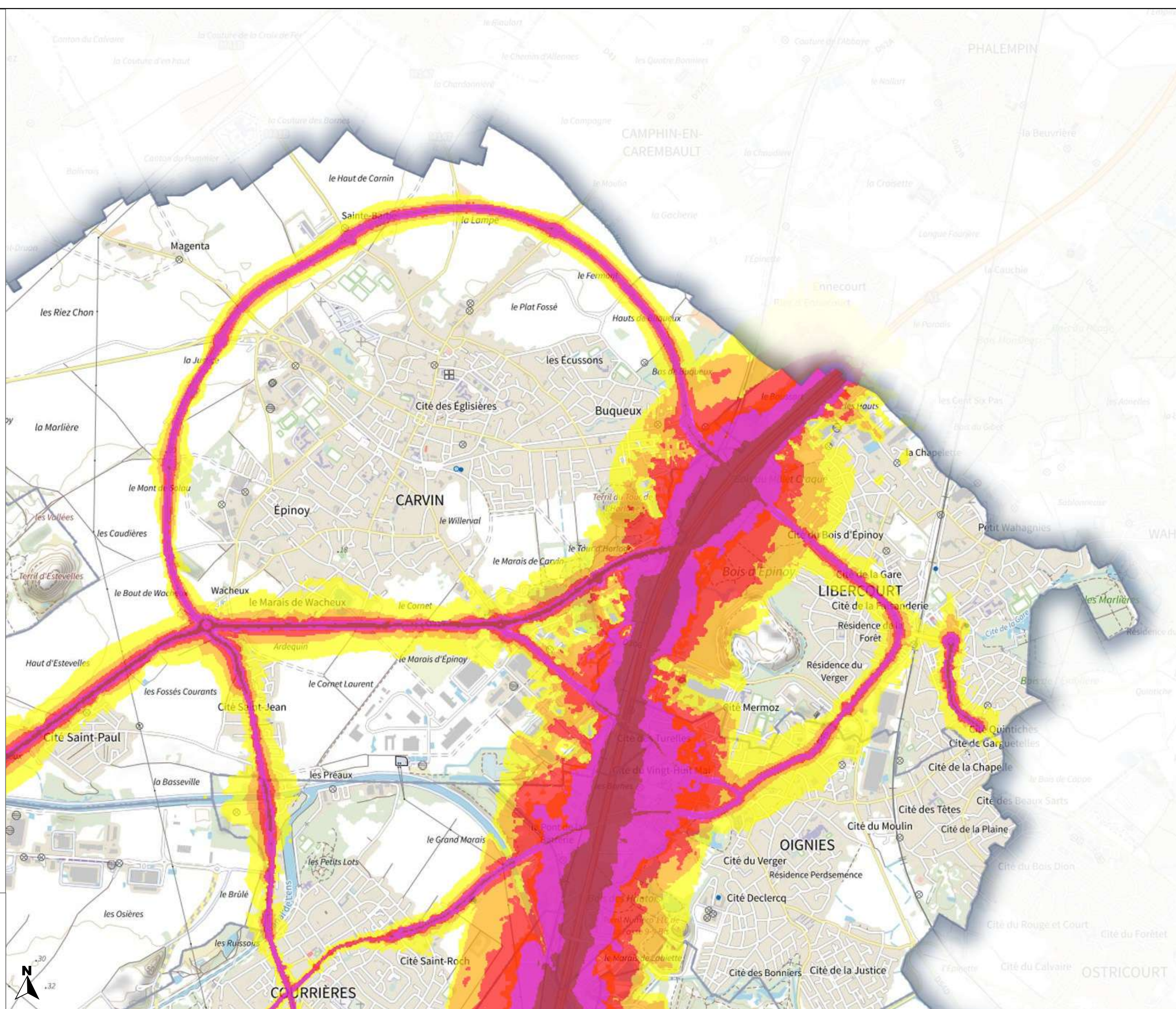



PRÉFET DU PAS-DE-CALAIS

Liberté
Égalité
Fraternité

Carte de bruit stratégique
de la 4ème échéance
de la directive 2002/49/CE

Réseau routier
non concédé
Type A - Lden

Planche 1-39

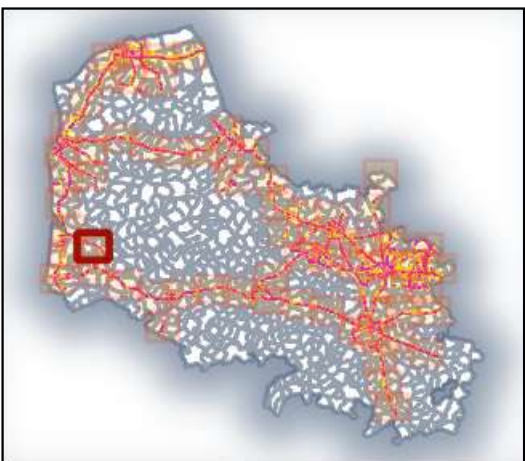

Valeurs isophones
de jour en Db(A)

- 55-60
- 60-65
- 65-70
- 70-75
- >75

0 0.5 1 km

Direction départementale
des territoires et de la mer
du Pas-de-Calais

Réalisation : MCSIG
Source : DDTM 62
CEREMA
BD Topo, © IGN v2
Date : 20 janvier 2023
Référence : 2023-014

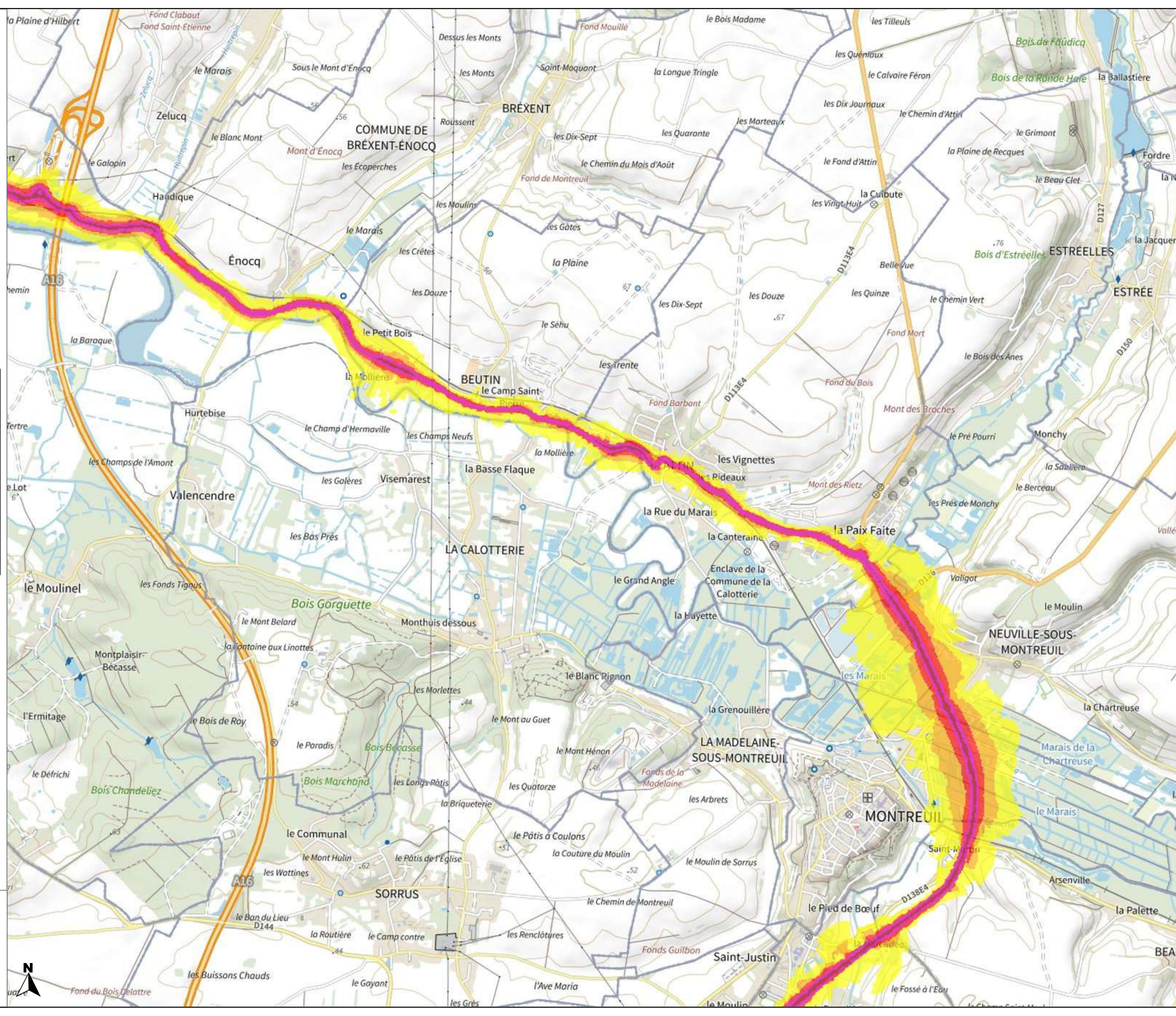



PRÉFET DU PAS-DE-CALAIS

Liberté
Égalité
Fraternité

Carte de bruit stratégique
de la 4ème échéance
de la directive 2002/49/CE

Réseau routier
non concédé
Type A - Lden

Planche 1-40

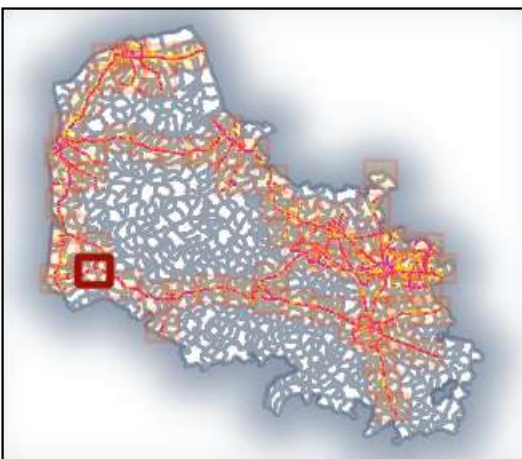

Valeurs isophones
de jour en Db(A)



0 0.5 1 km

Direction départementale
des territoires et de la mer
du Pas-de-Calais

Réalisation : MCSIG
Source : DDTM 62
CEREMA
BD Topo, ©© IGN v2
Date : 20 janvier 2023
Référence : 2023-014

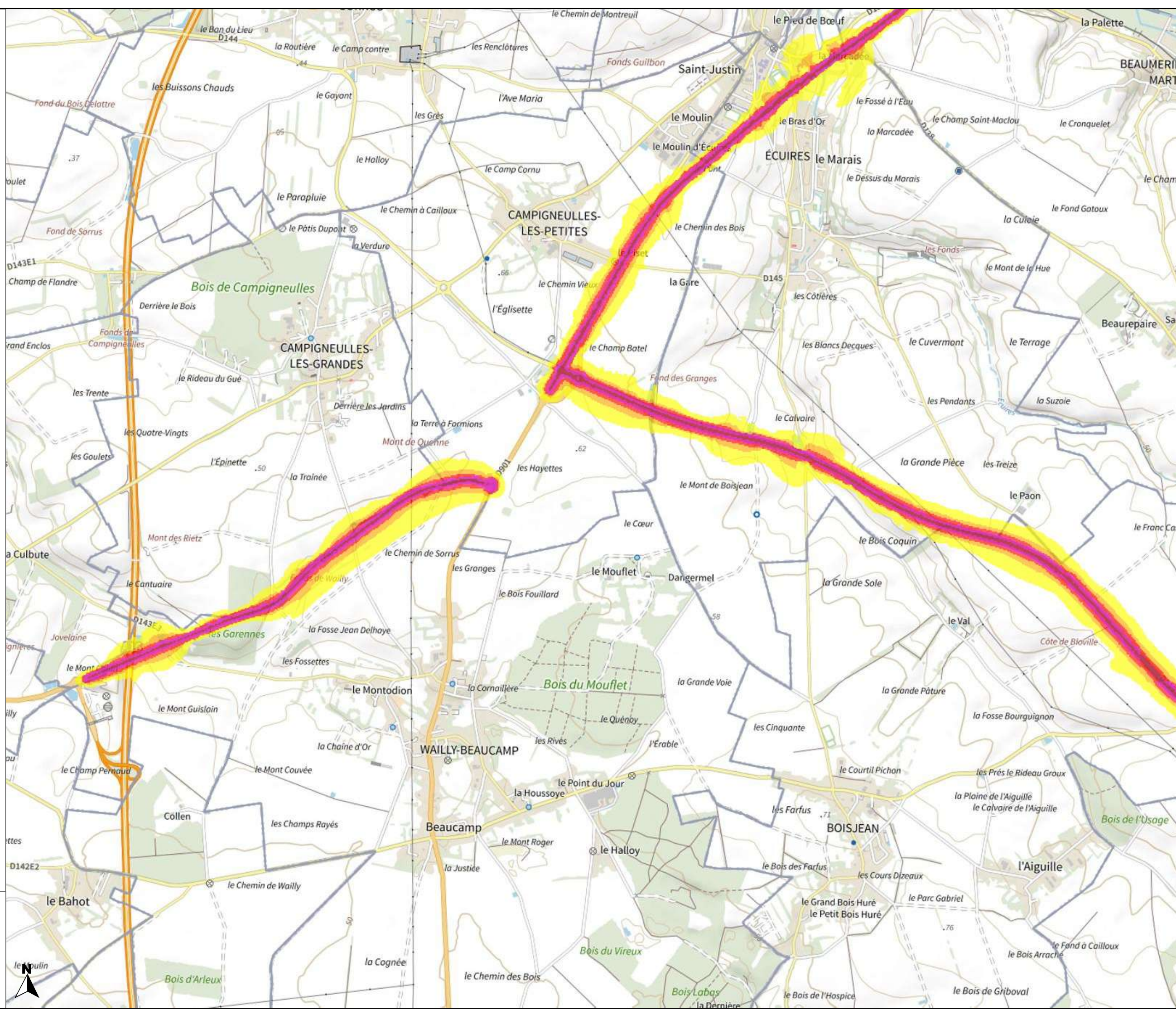



PRÉFET DU PAS-DE-CALAIS

Liberté
Égalité
Fraternité

Carte de bruit stratégique de la 4ème échéance de la directive 2002/49/CE

Réseau routier non concédé Type A - Lden

Planche 1-41

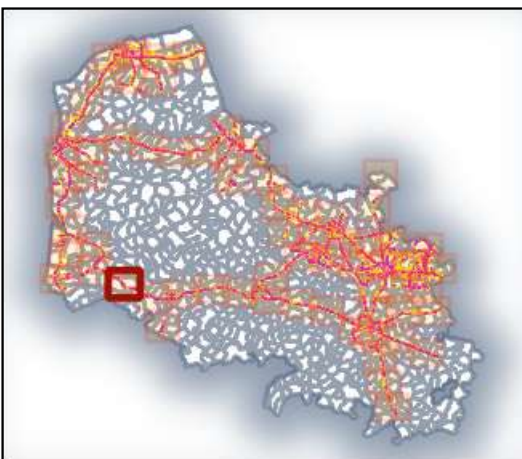

Valeurs isophones de jour en Db(A)

- 55-60
- 60-65
- 65-70
- 70-75
- >75

0 0.5 1 km

Direction départementale des territoires et de la mer du Pas-de-Calais

Réalisation : MCSIG
Source : DDTM 62
CEREMA
BD Topo, © IGN v2
Date : 20 janvier 2023
Référence : 2023-014

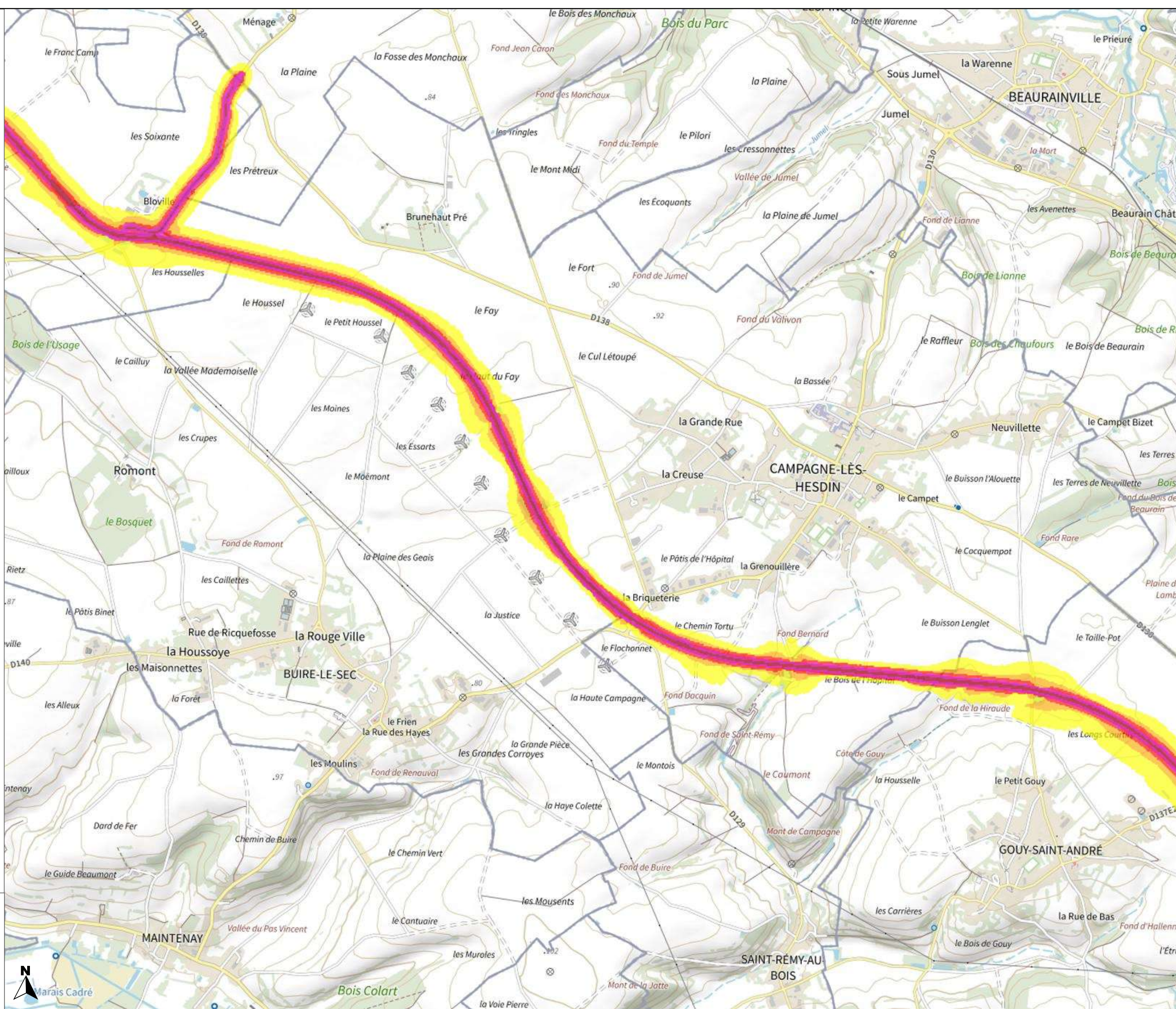



PRÉFET DU PAS-DE-CALAIS

Liberté
Égalité
Fraternité

Carte de bruit stratégique
de la 4ème échéance
de la directive 2002/49/CE

Réseau routier
non concédé
Type A - Lden

Planche 1-42

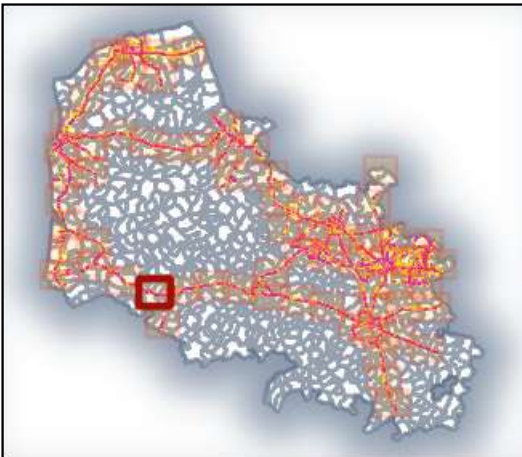

Valeurs isophones
de jour en Db(A)

- 55-60
- 60-65
- 65-70
- 70-75
- >75

0 0.5 1 km

Direction départementale
des territoires et de la mer
du Pas-de-Calais

Réalisation : MCSIG
Source : DDTM 62
CEREMA
BD Topo, ©© IGN v2
Date : 20 janvier 2023
Référence : 2023-014

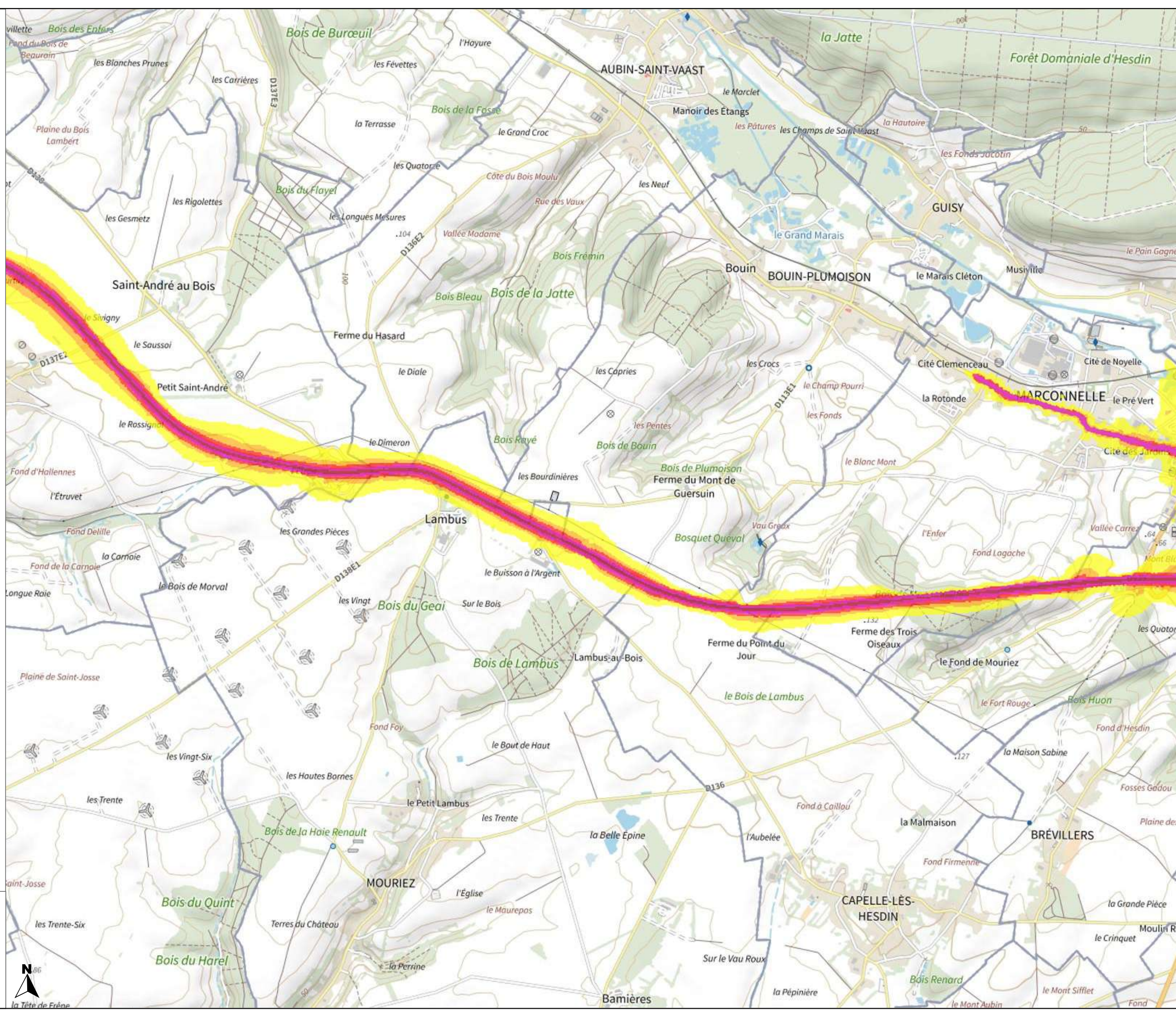



PRÉFET DU PAS-DE-CALAIS

Liberté
Égalité
Fraternité

Carte de bruit stratégique de la 4ème échéance de la directive 2002/49/CE

Réseau routier non concédé Type A - Lden

Planche 1-43

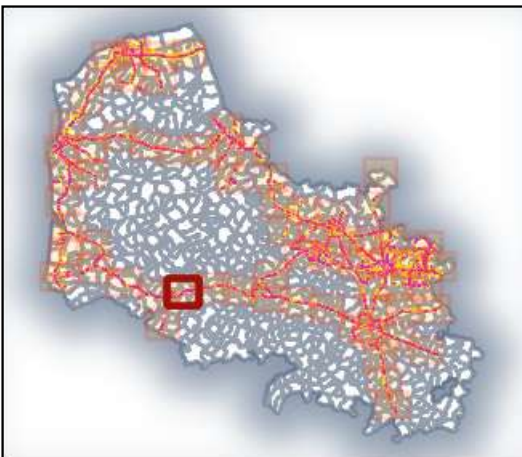

Valeurs isophones de jour en Db(A)

- 55-60
- 60-65
- 65-70
- 70-75
- >75

0 0.5 1 km

Direction départementale des territoires et de la mer du Pas-de-Calais

Réalisation : MCSIG
Source : DDTM 62
CEREMA
BD Topo, © IGN v2
Date : 20 janvier 2023
Référence : 2023-014

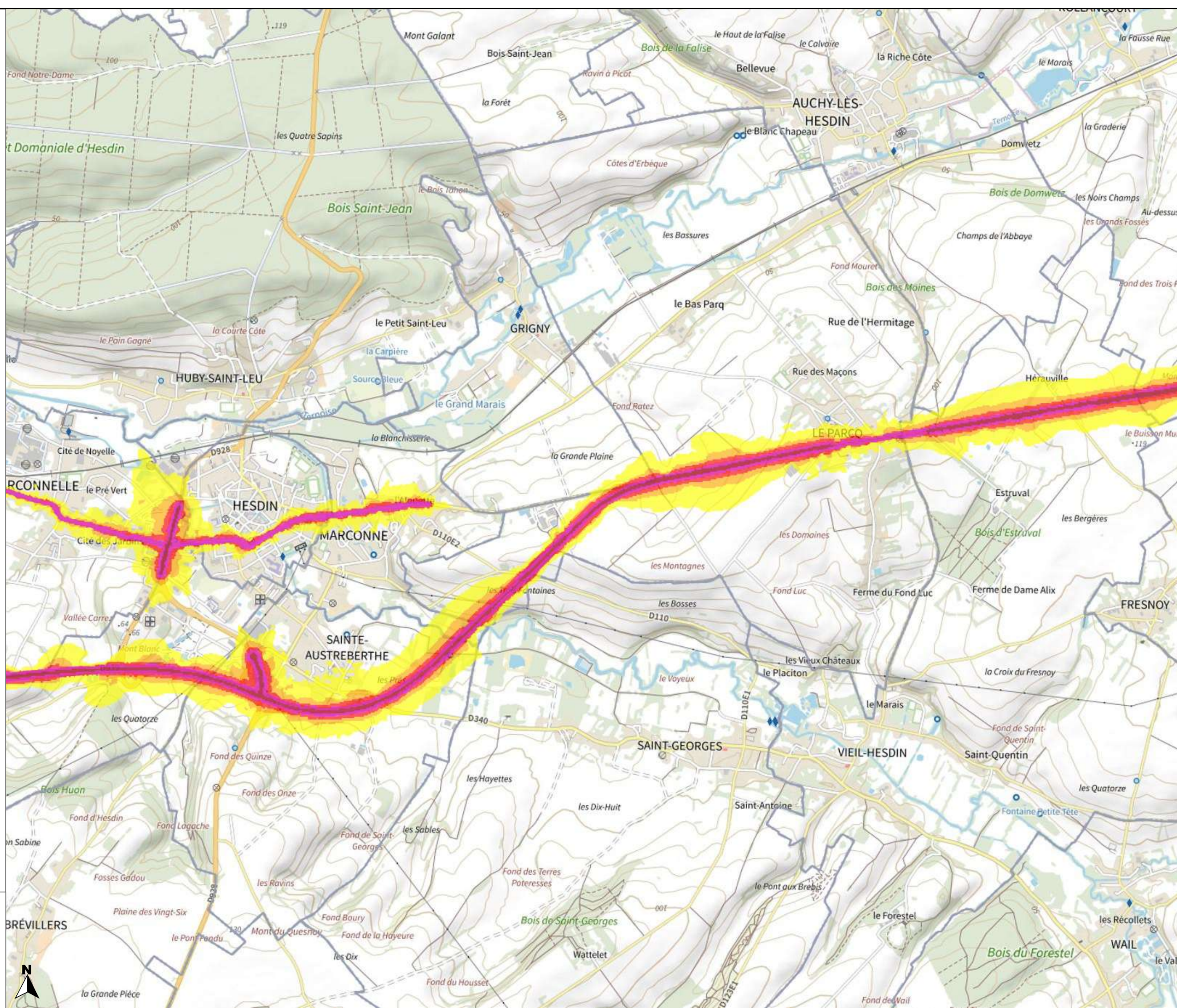



PRÉFET DU PAS-DE-CALAIS

Liberté
Égalité
Fraternité

Carte de bruit stratégique de la 4ème échéance de la directive 2002/49/CE

Réseau routier non concédé Type A - Lden

Planche 1-44

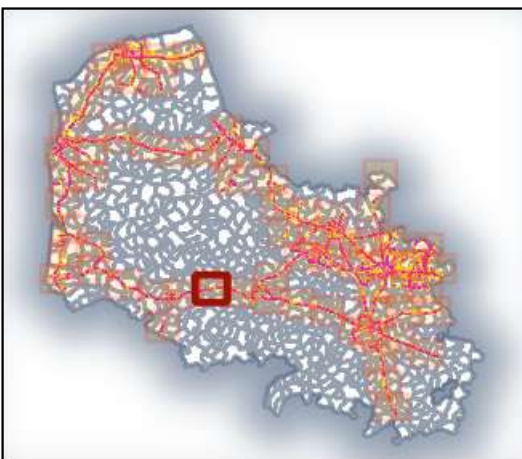

Valeurs isophones de jour en Db(A)



0 0.5 1 km

Direction départementale des territoires et de la mer du Pas-de-Calais

Réalisation : MCSIG
Source : DDTM 62
CEREMA
BD Topo, © IGN v2
Date : 20 janvier 2023
Référence : 2023-014

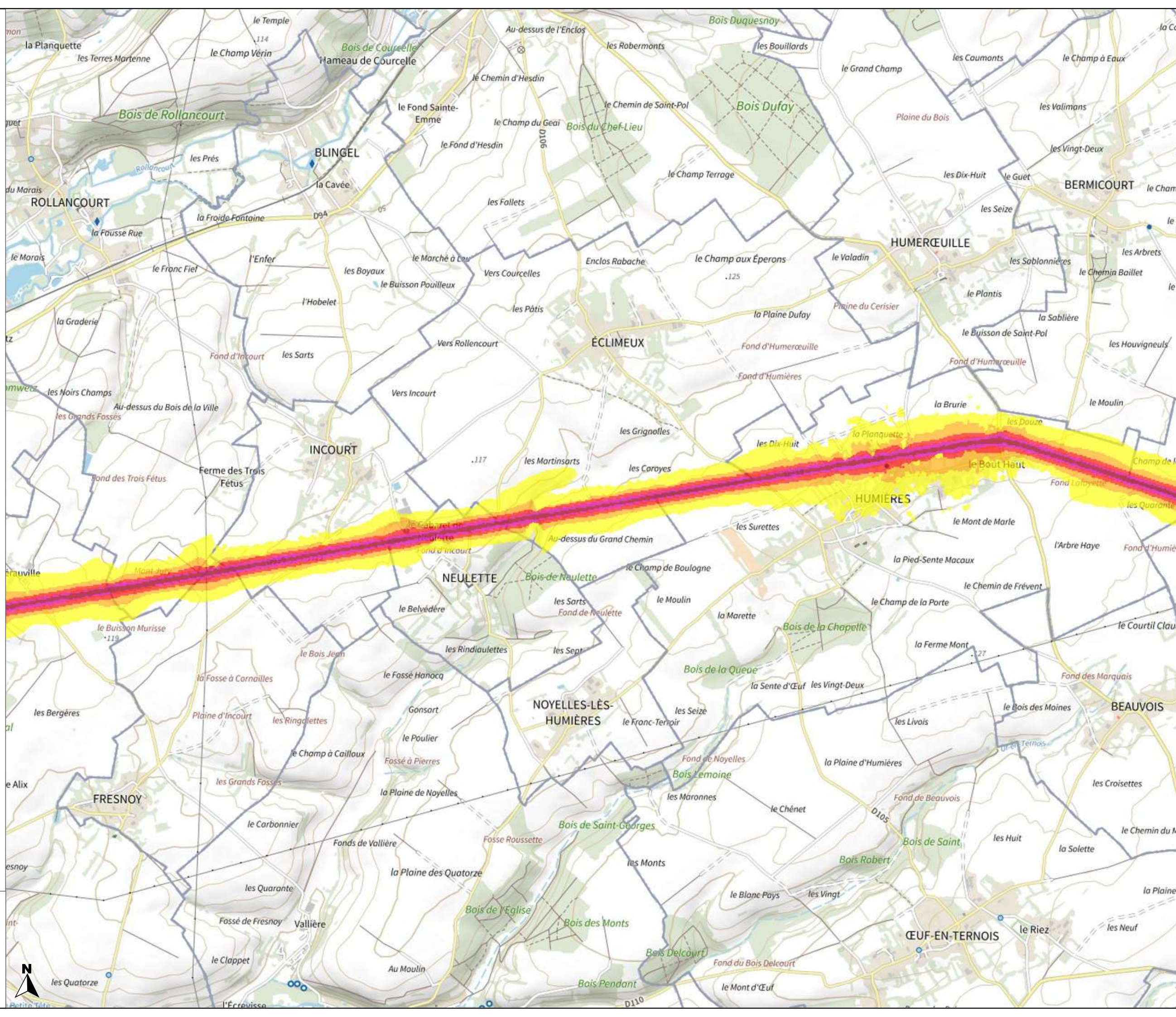



PRÉFET DU PAS-DE-CALAIS

Liberté
Égalité
Fraternité

Carte de bruit stratégique de la 4ème échéance de la directive 2002/49/CE

Réseau routier non concédé Type A - Lden

Planche 1-45

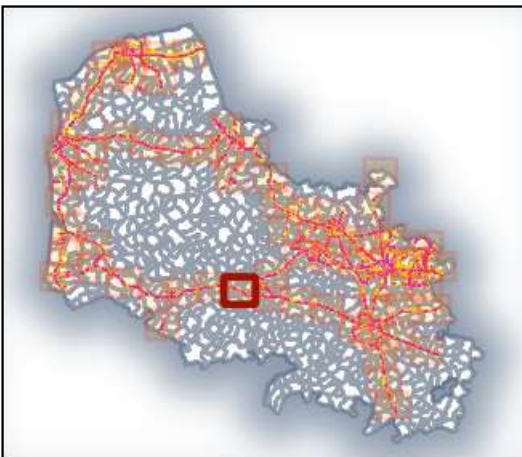

Valeurs isophones de jour en Db(A)

- 55-60
- 60-65
- 65-70
- 70-75
- >75

0 0.5 1 km

Direction départementale des territoires et de la mer du Pas-de-Calais

Réalisation : MCSIG
Source : DDTM 62
CEREMA
BD Topo, © IGN v2
Date : 20 janvier 2023
Référence : 2023-014

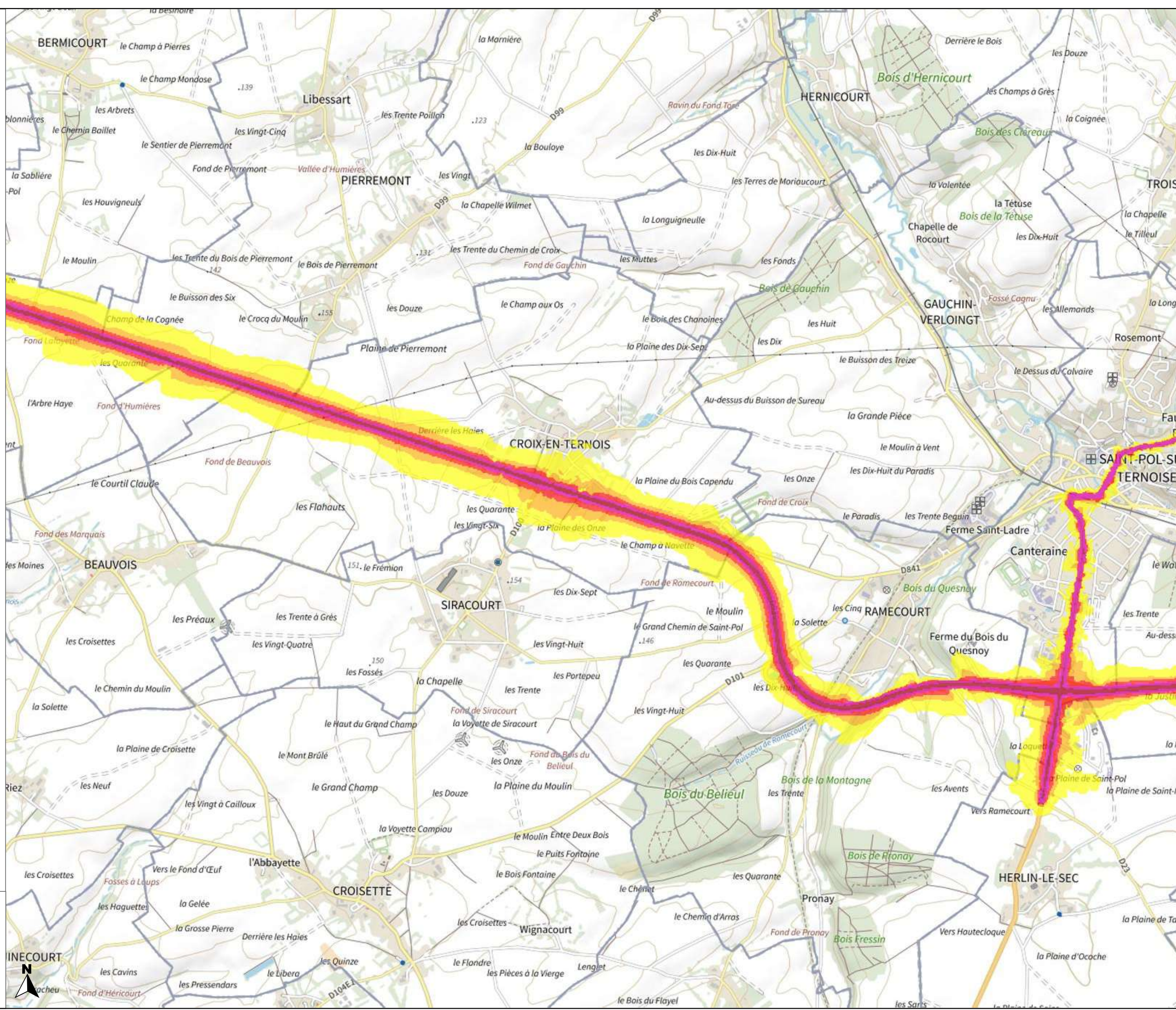



PRÉFET DU PAS-DE-CALAIS

Liberté
Égalité
Fraternité

Carte de bruit stratégique de la 4ème échéance de la directive 2002/49/CE

Réseau routier non concédé Type A - Lden

Planche 1-47

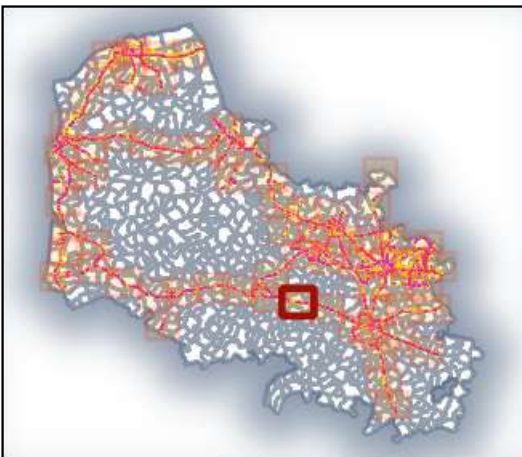

Valeurs isophones de jour en Db(A)

- 55-60
- 60-65
- 65-70
- 70-75
- >75

0 0.5 1 km

Direction départementale des territoires et de la mer du Pas-de-Calais

Réalisation : MCSIG
Source : DDTM 62
CEREMA
BD Topo, © IGN v2
Date : 20 janvier 2023
Référence : 2023-014

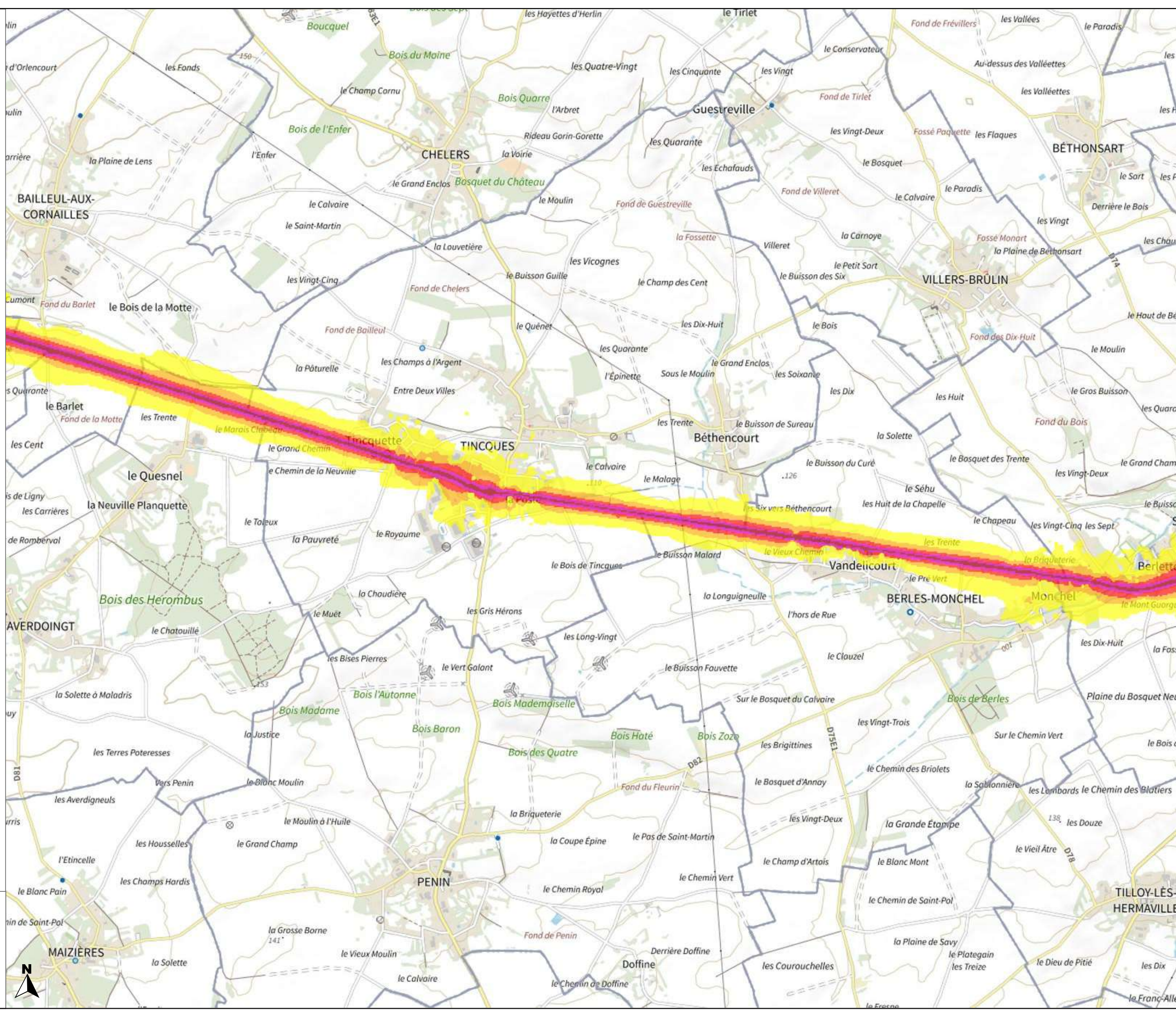



PRÉFET DU PAS-DE-CALAIS

Liberté
Égalité
Fraternité

Carte de bruit stratégique de la 4ème échéance de la directive 2002/49/CE

Réseau routier non concédé Type A - Lden

Planche 1-48

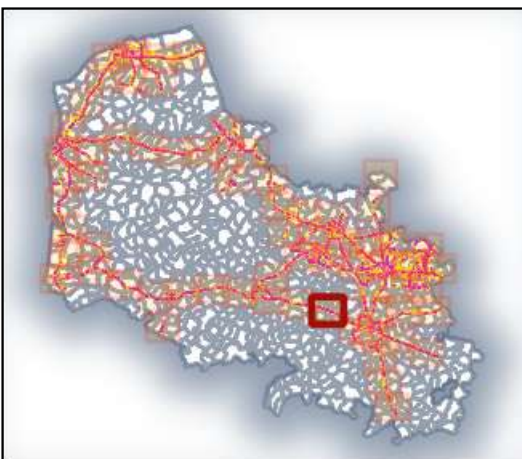

Valeurs isophones de jour en Db(A)

- 55-60
- 60-65
- 65-70
- 70-75
- >75

0 0.5 1 km

Direction départementale des territoires et de la mer du Pas-de-Calais

Réalisation : MCSIG
Source : DDTM 62
CEREMA
BD Topo, ©© IGN v2
Date : 20 janvier 2023
Référence : 2023-014





PRÉFET DU PAS-DE-CALAIS

Liberté
Égalité
Fraternité

Carte de bruit stratégique
de la 4ème échéance
de la directive 2002/49/CE

Réseau routier
non concédé
Type A - Lden

Planche 1-49

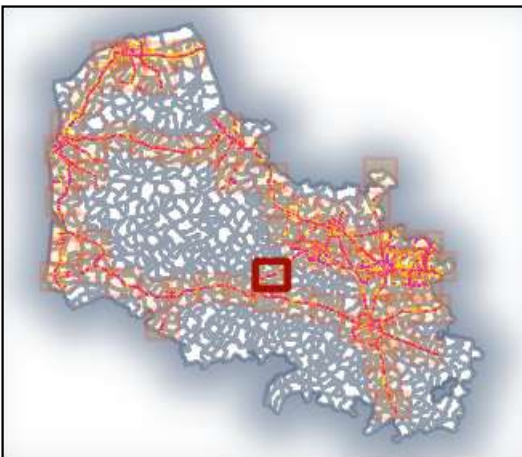

Valeurs isophones
de jour en Db(A)



0 0.5 1 km

Direction départementale
des territoires et de la mer
du Pas-de-Calais

Réalisation : MCSIG
Source : DDTM 62
CEREMA
BD Topo, ©© IGN v2
Date : 20 janvier 2023
Référence : 2023-014

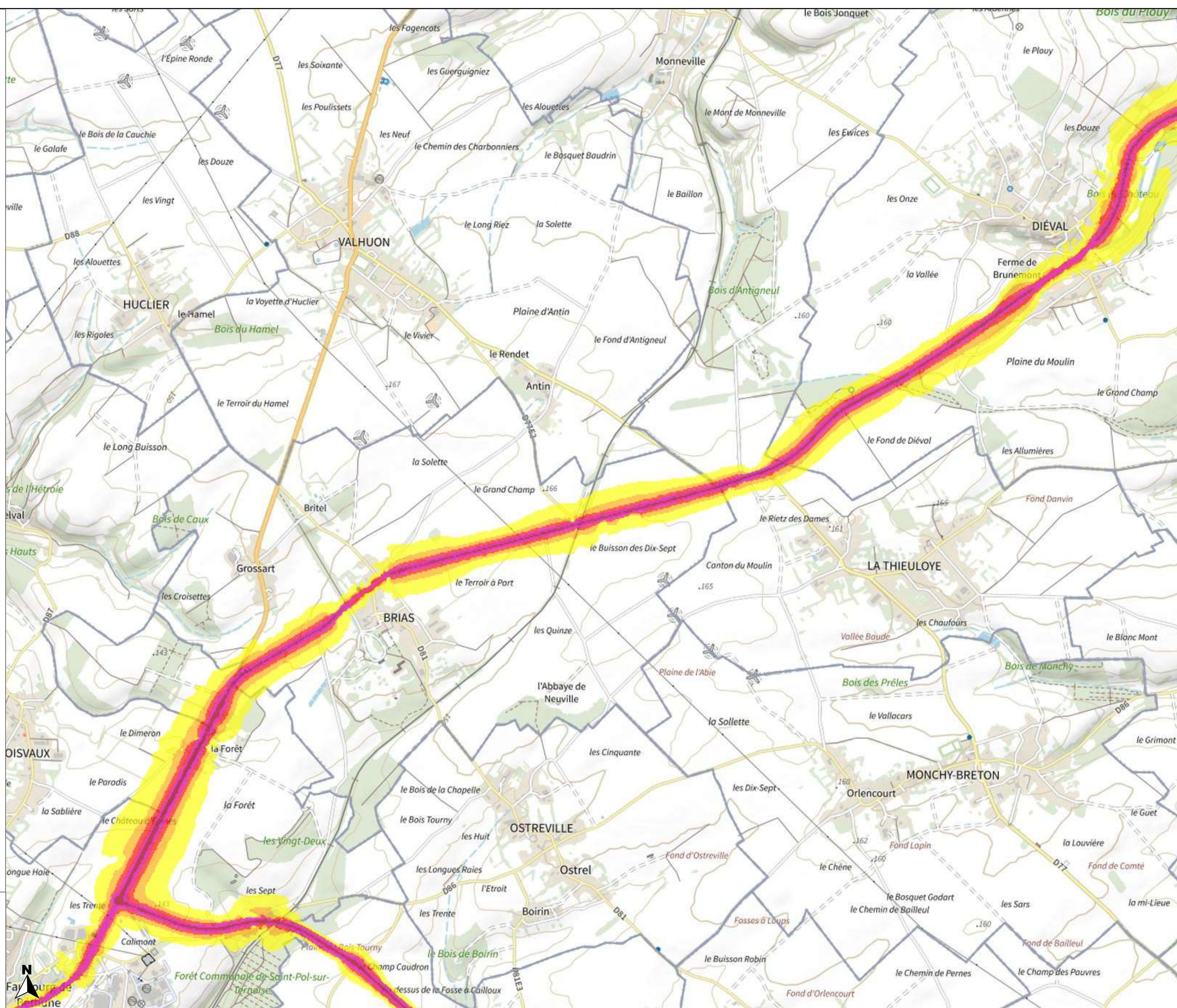



PRÉFET DU PAS-DE-CALAIS

Liberté
Égalité
Fraternité

Carte de bruit stratégique
de la 4ème échéance
de la directive 2002/49/CE

Réseau routier
non concédé
Type A - Lden

Planche 1-50

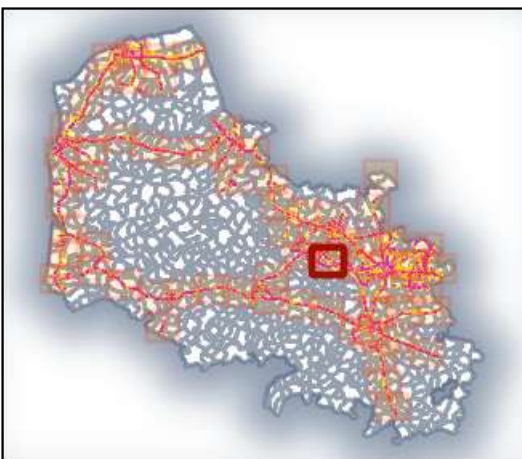

Valeurs isophones
de jour en Db(A)



0 0.5 1 km

Direction départementale
des territoires et de la mer
du Pas-de-Calais

Réalisation : MCSIG
Source : DDTM 62
CEREMA
BD Topo, © IGN v2
Date : 20 janvier 2023
Référence : 2023-014

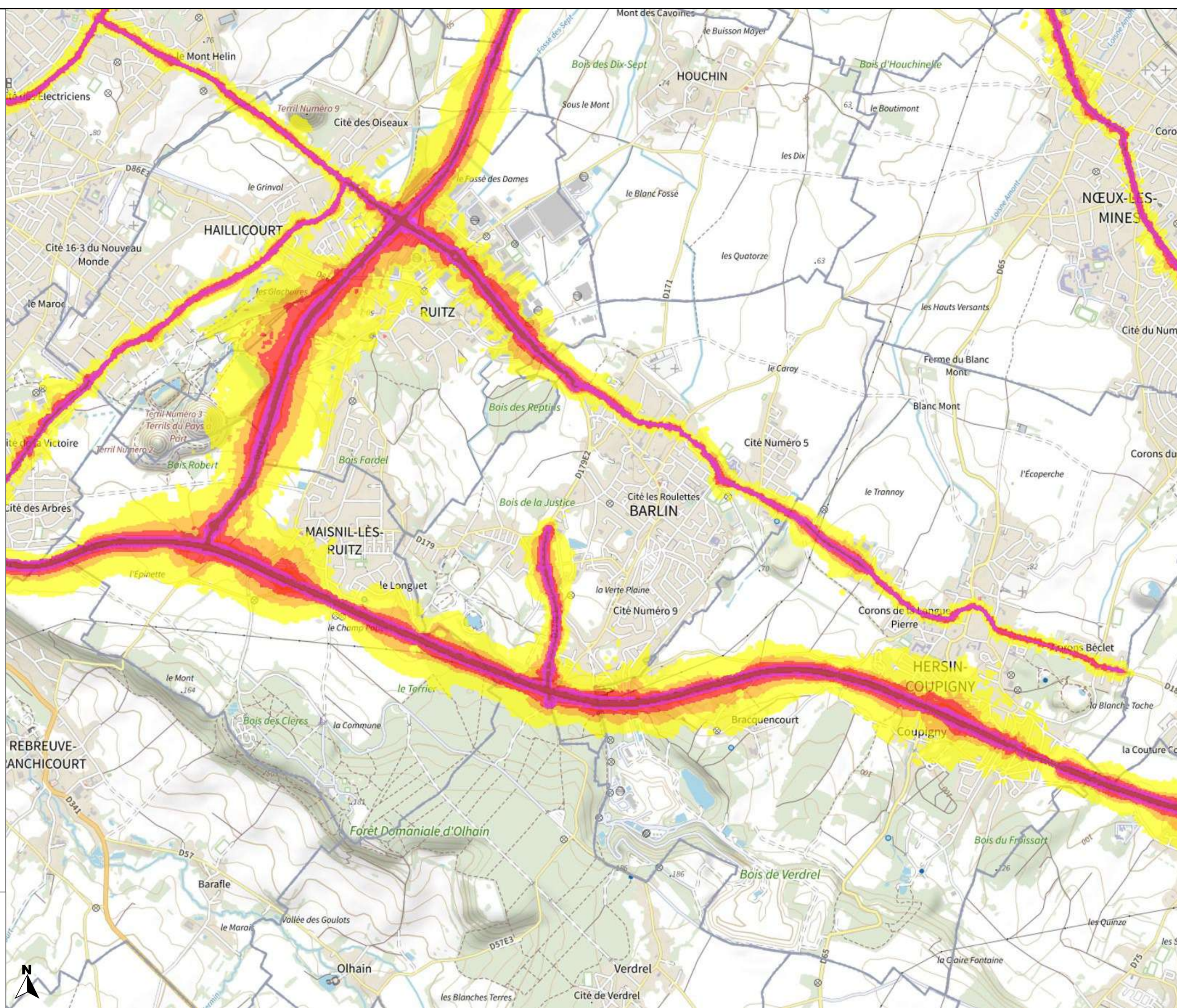



PRÉFET DU PAS-DE-CALAIS

Liberté
Égalité
Fraternité

Carte de bruit stratégique
de la 4ème échéance
de la directive 2002/49/CE

Réseau routier
non concédé
Type A - Lden

Planche 1-51

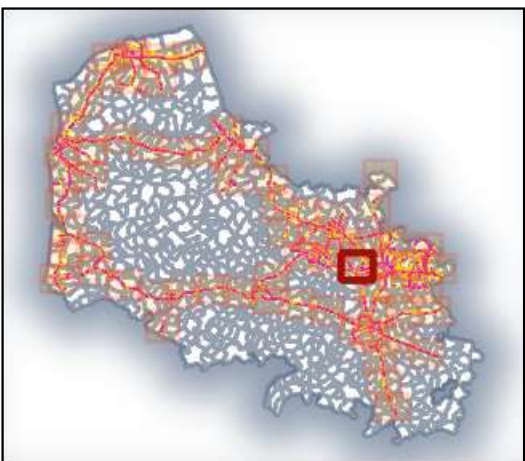

Valeurs isophones
de jour en Db(A)

- 55-60
- 60-65
- 65-70
- 70-75
- >75

0 0.5 1 km

Direction départementale
des territoires et de la mer
du Pas-de-Calais

Réalisation : MCSIG
Source : DDTM 62
CEREMA
BD Topo, © IGN v2
Date : 20 janvier 2023
Référence : 2023-014

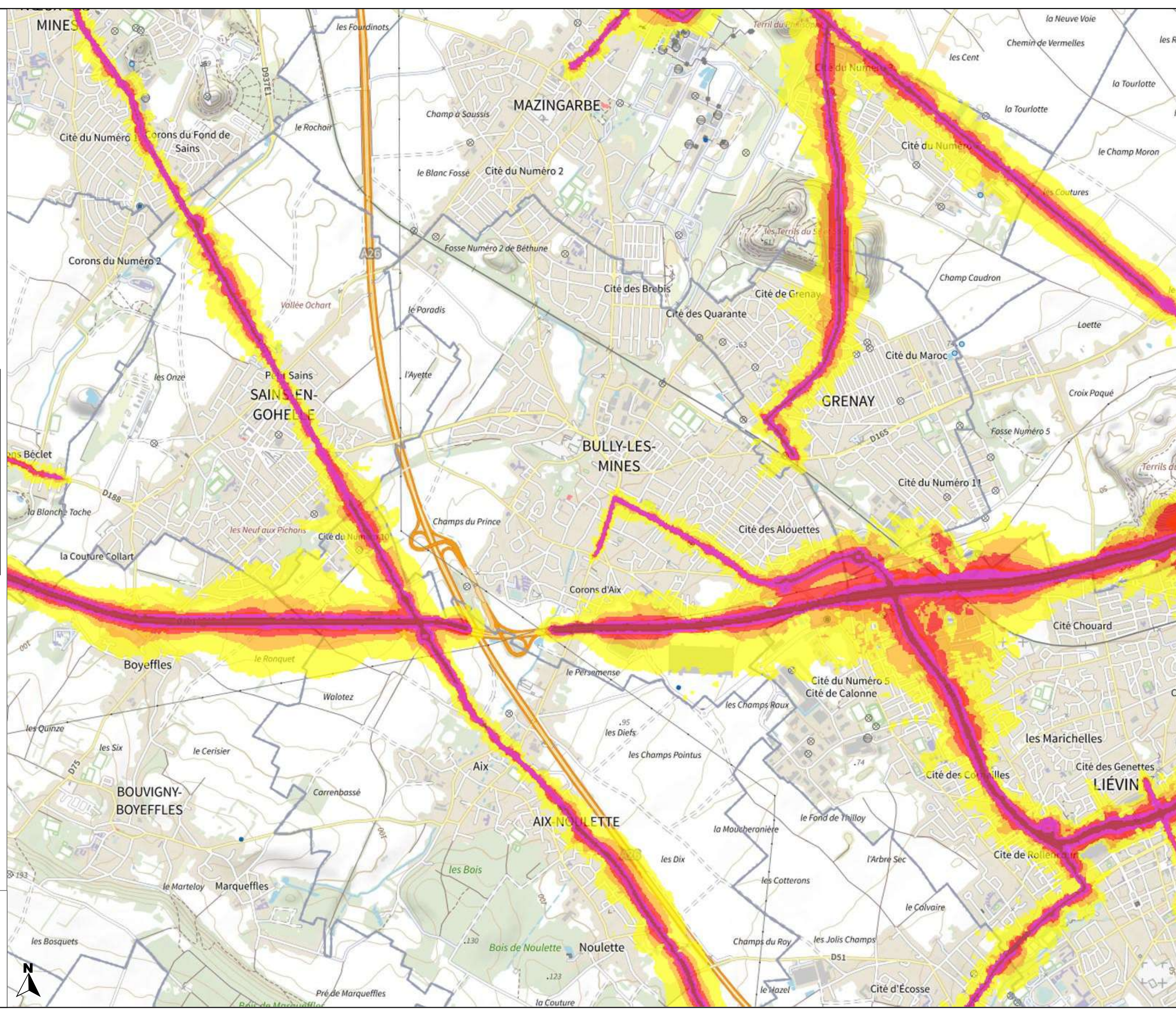



PRÉFET DU PAS-DE-CALAIS

Liberté
Égalité
Fraternité

Carte de bruit stratégique de la 4ème échéance de la directive 2002/49/CE

Réseau routier non concédé Type A - Lden

Planche 1-52

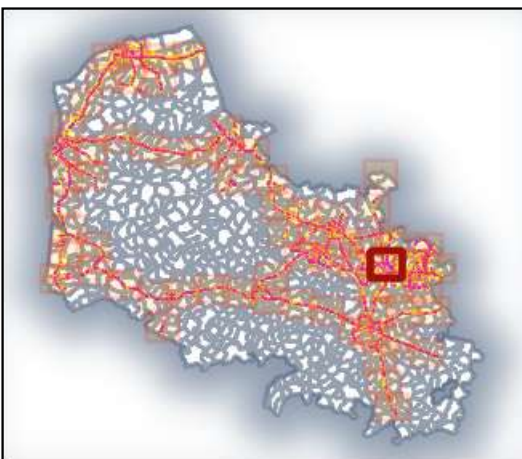

Valeurs isophones de jour en Db(A)

- 55-60
- 60-65
- 65-70
- 70-75
- >75

0 0.5 1 km

Direction départementale des territoires et de la mer du Pas-de-Calais

Réalisation : MCSIG
Source : DDTM 62
CEREMA
BD Topo, ©© IGN v2
Date : 20 janvier 2023
Référence : 2023-014

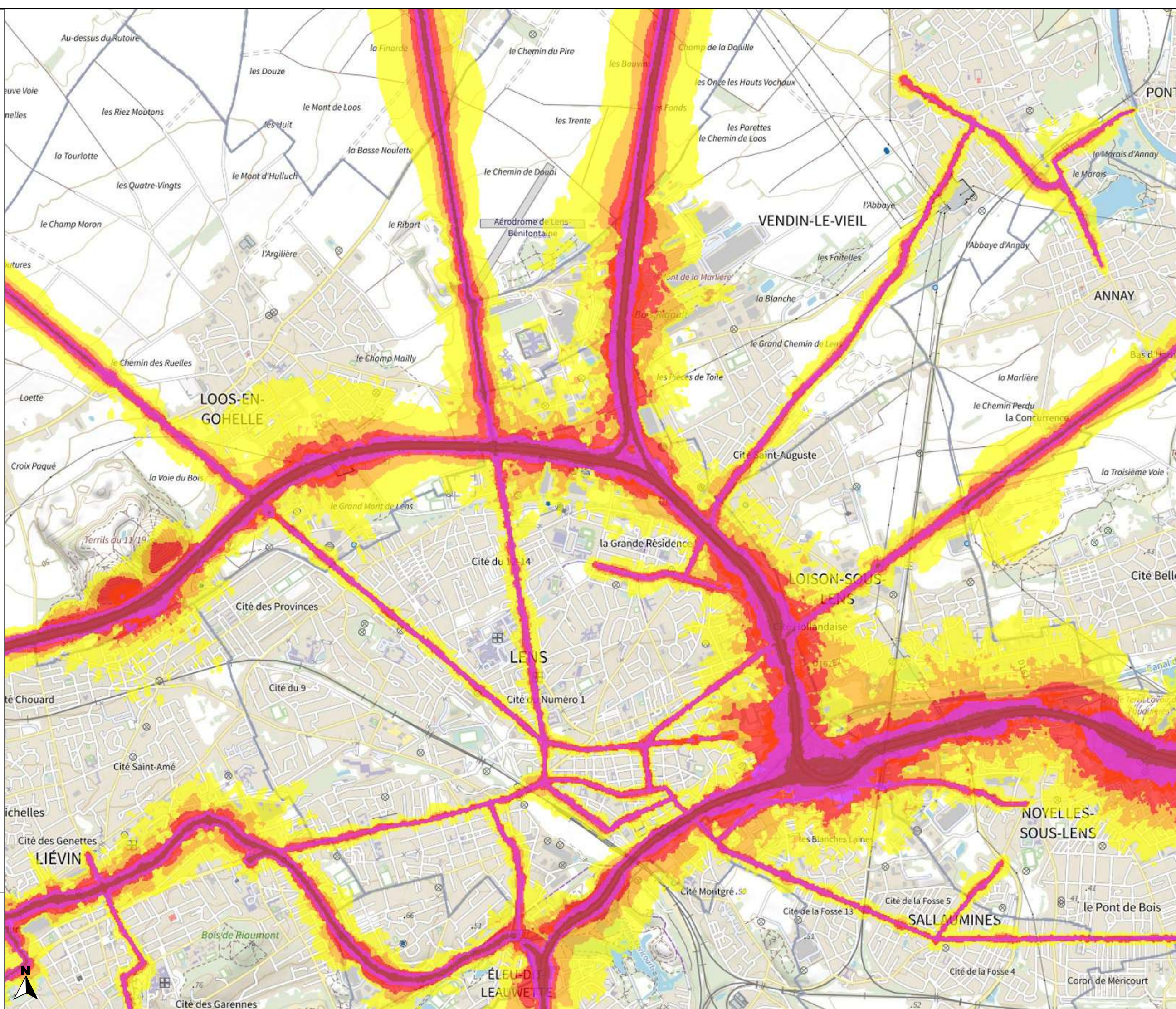



PRÉFET DU PAS-DE-CALAIS

Liberté
Égalité
Fraternité

Carte de bruit stratégique
de la 4ème échéance
de la directive 2002/49/CE

Réseau routier
non concédé
Type A - Lden

Planche 1-53

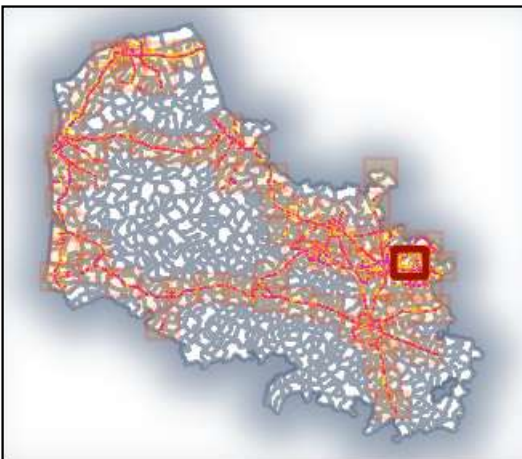

Valeurs isophones
de jour en Db(A)

- 55-60
- 60-65
- 65-70
- 70-75
- >75

0 0.5 1 km

Direction départementale
des territoires et de la mer
du Pas-de-Calais

Réalisation : MCSIG
Source : DDTM 62
CEREMA
BD Topo, ©© IGN v2
Date : 20 janvier 2023
Référence : 2023-014

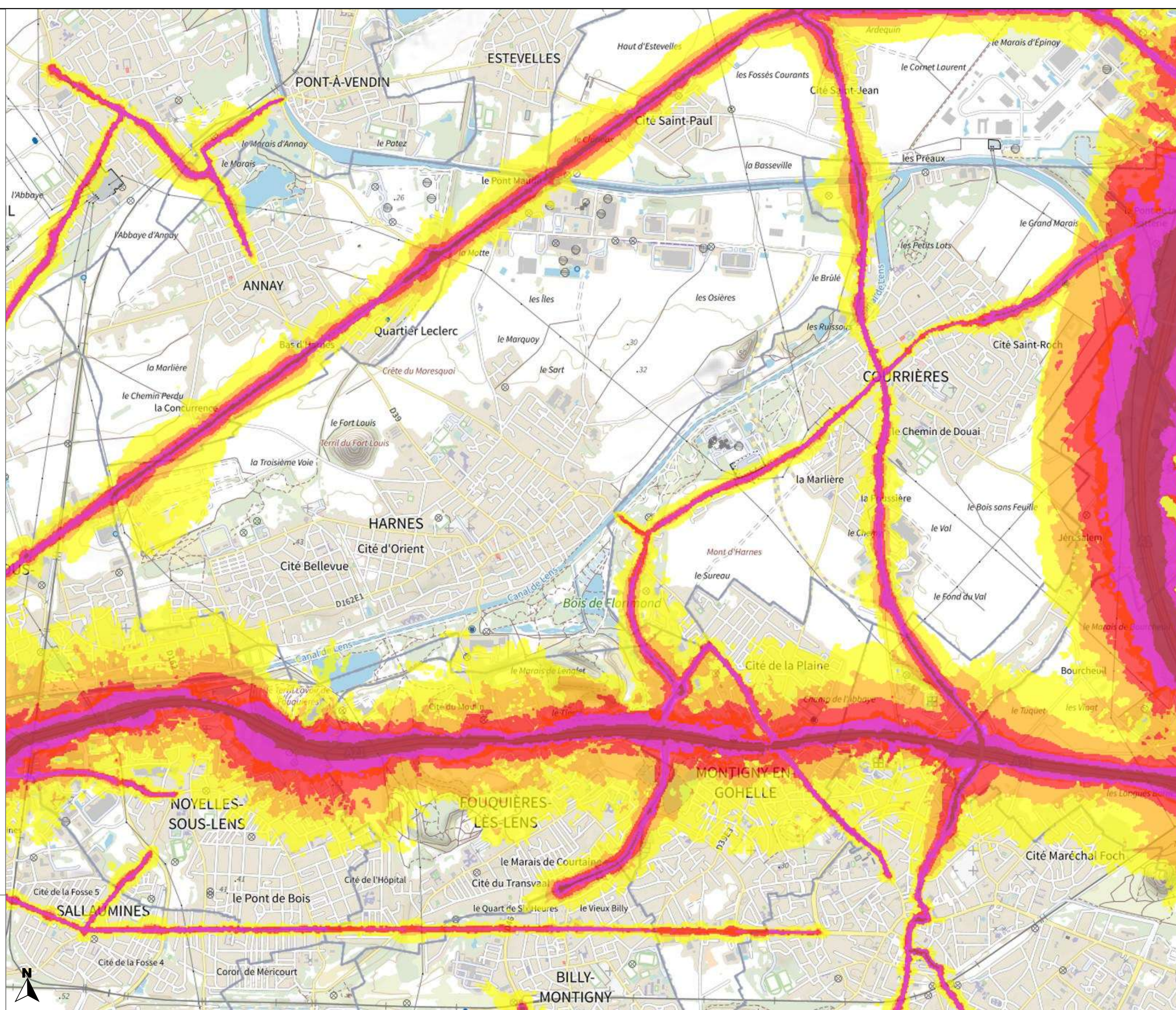



PRÉFET DU PAS-DE-CALAIS

Liberté
Égalité
Fraternité

Carte de bruit stratégique de la 4ème échéance de la directive 2002/49/CE

Réseau routier non concédé Type A - Lden

Planche 1-55

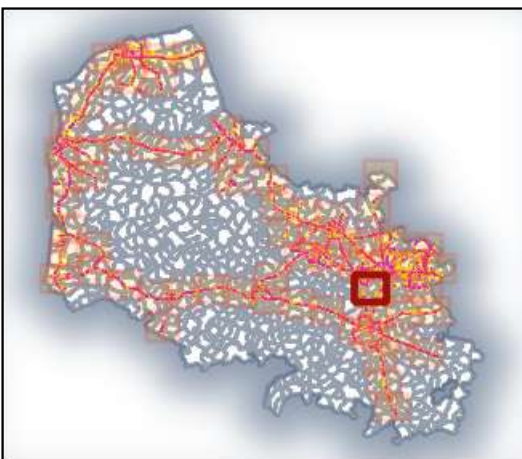

Valeurs isophones de jour en Db(A)

- 55-60
- 60-65
- 65-70
- 70-75
- >75

0 0.5 1 km

Direction départementale des territoires et de la mer du Pas-de-Calais

Réalisation : MCSIG
Source : DDTM 62
CEREMA
BD Topo, © IGN v2
Date : 20 janvier 2023
Référence : 2023-014

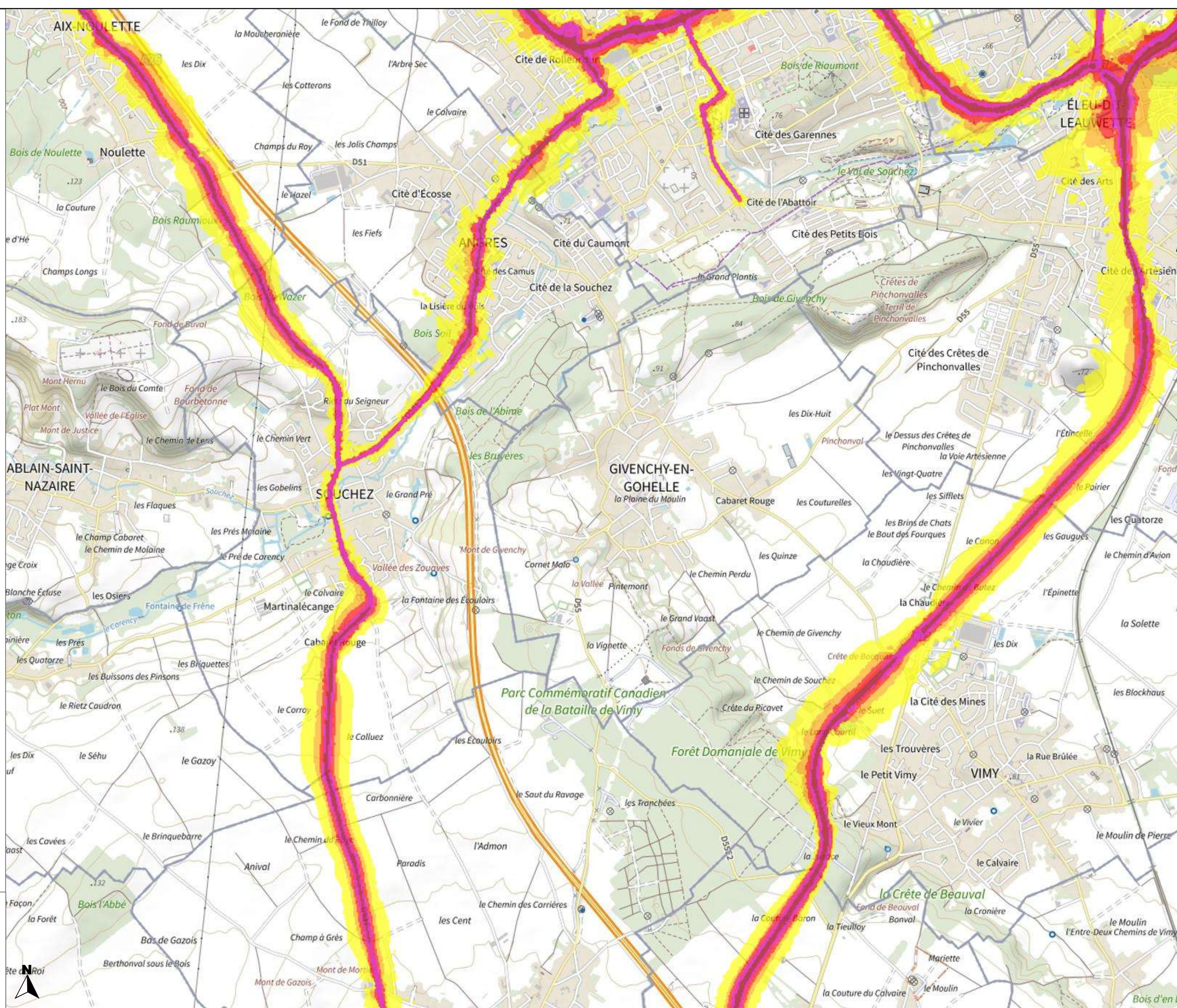



PRÉFET DU PAS-DE-CALAIS

Liberté
Égalité
Fraternité

Carte de bruit stratégique
de la 4ème échéance
de la directive 2002/49/CE

Réseau routier
non concédé
Type A - Lden

Planche 1-56

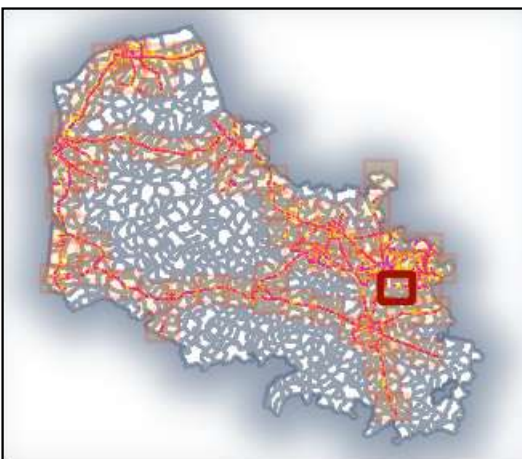

Valeurs isophones
de jour en Db(A)

- 55-60
- 60-65
- 65-70
- 70-75
- >75

0 0.5 1 km

Direction départementale
des territoires et de la mer
du Pas-de-Calais

Réalisation : MCSIG
Source : DDTM 62
CEREMA
BD Topo, ©© IGN v2
Date : 20 janvier 2023
Référence : 2023-014

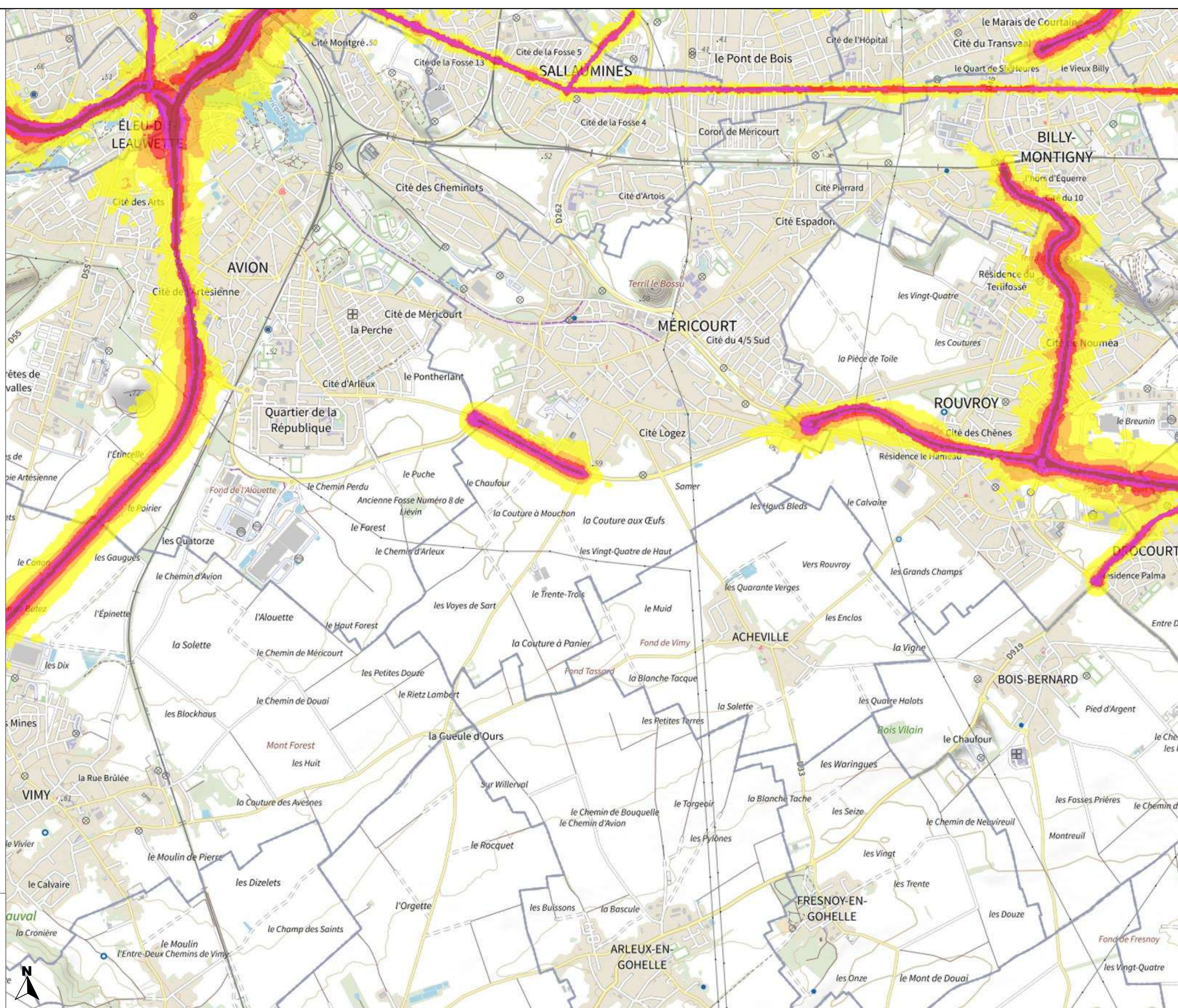



PRÉFET DU PAS-DE-CALAIS

Liberté
Égalité
Fraternité

Carte de bruit stratégique de la 4ème échéance de la directive 2002/49/CE

Réseau routier non concédé Type A - Lden

Planche 1-57

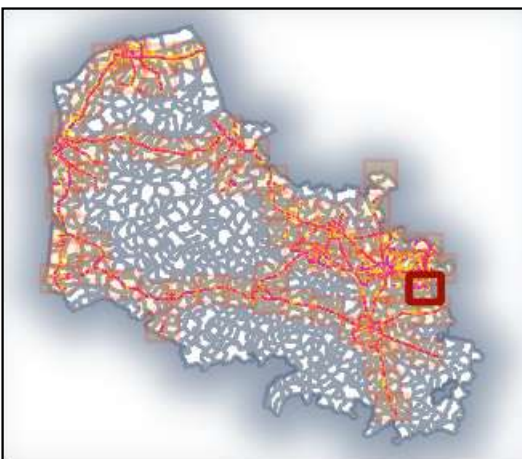

Valeurs isophones de jour en Db(A)

- 55-60
- 60-65
- 65-70
- 70-75
- >75

0 0.5 1 km

Direction départementale des territoires et de la mer du Pas-de-Calais

Réalisation : MCSIG
Source : DDTM 62
CEREMA
BD Topo, © IGN v2
Date : 20 janvier 2023
Référence : 2023-014

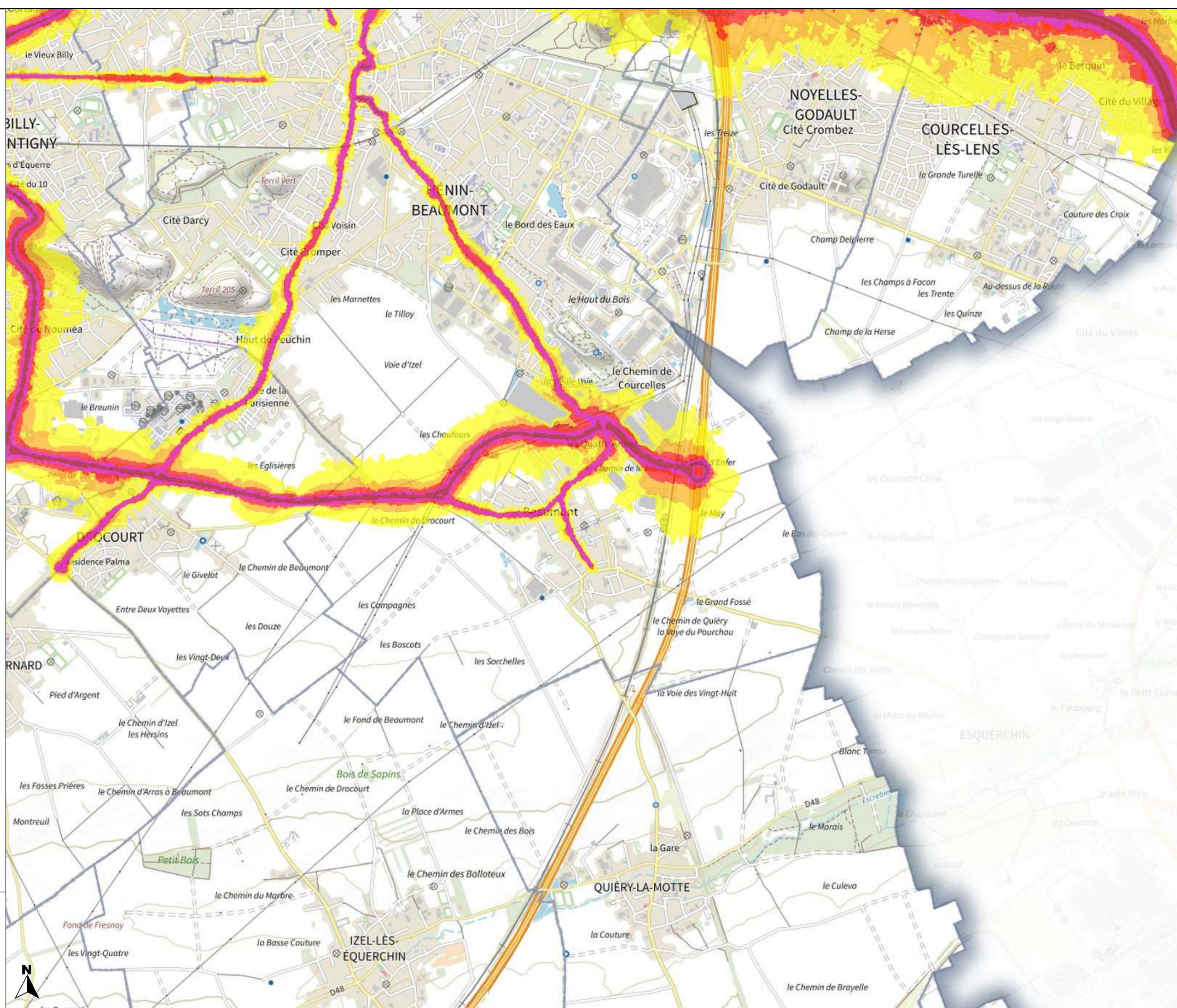



PRÉFET DU PAS-DE-CALAIS

Liberté
Égalité
Fraternité

Carte de bruit stratégique de la 4ème échéance de la directive 2002/49/CE

Réseau routier
non concédé
Type A - Lden

Planche 1-58

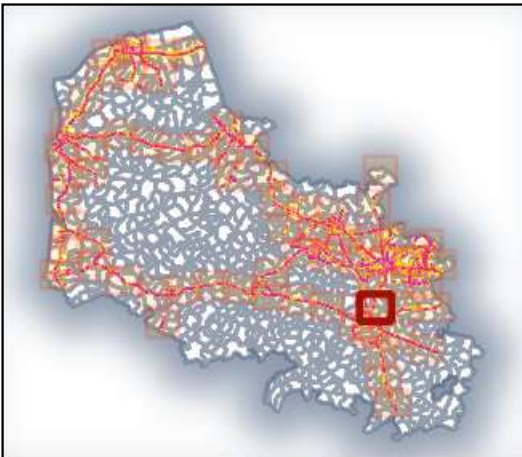

Valeurs isophones de jour en Db(A)

- 55-60
- 60-65
- 65-70
- 70-75
- >75

0 0.5 1 km

Direction départementale des territoires et de la mer du Pas-de-Calais

Réalisation : MCSIG
Source : DDTM 62
CEREMA
BD Topo, © IGN v2
Date : 20 janvier 2023
Référence : 2023-014

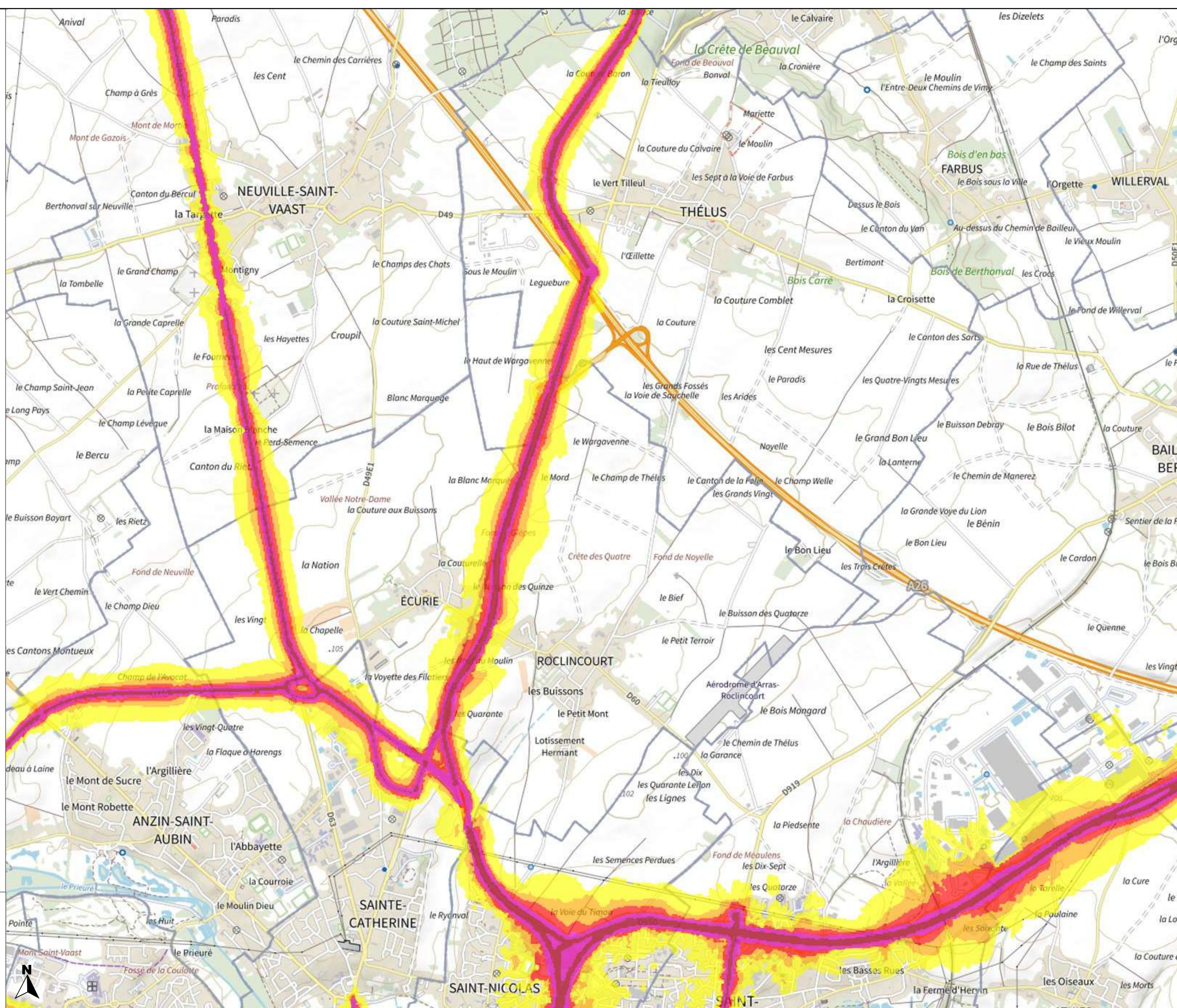



PRÉFET DU PAS-DE-CALAIS

Liberté
Égalité
Fraternité

Carte de bruit stratégique de la 4ème échéance de la directive 2002/49/CE

Réseau routier
non concédé
Type A - Lden

Planche 1-59

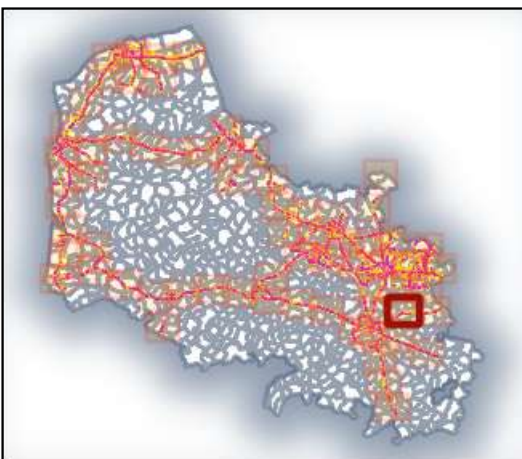

Valeurs isophones de jour en Db(A)

- 55-60
- 60-65
- 65-70
- 70-75
- >75

0 0.5 1 km

Direction départementale des territoires et de la mer du Pas-de-Calais

Réalisation : MCSIG
Source : DDTM 62
CEREMA
BD Topo, ©© IGN v2
Date : 20 janvier 2023
Référence : 2023-014

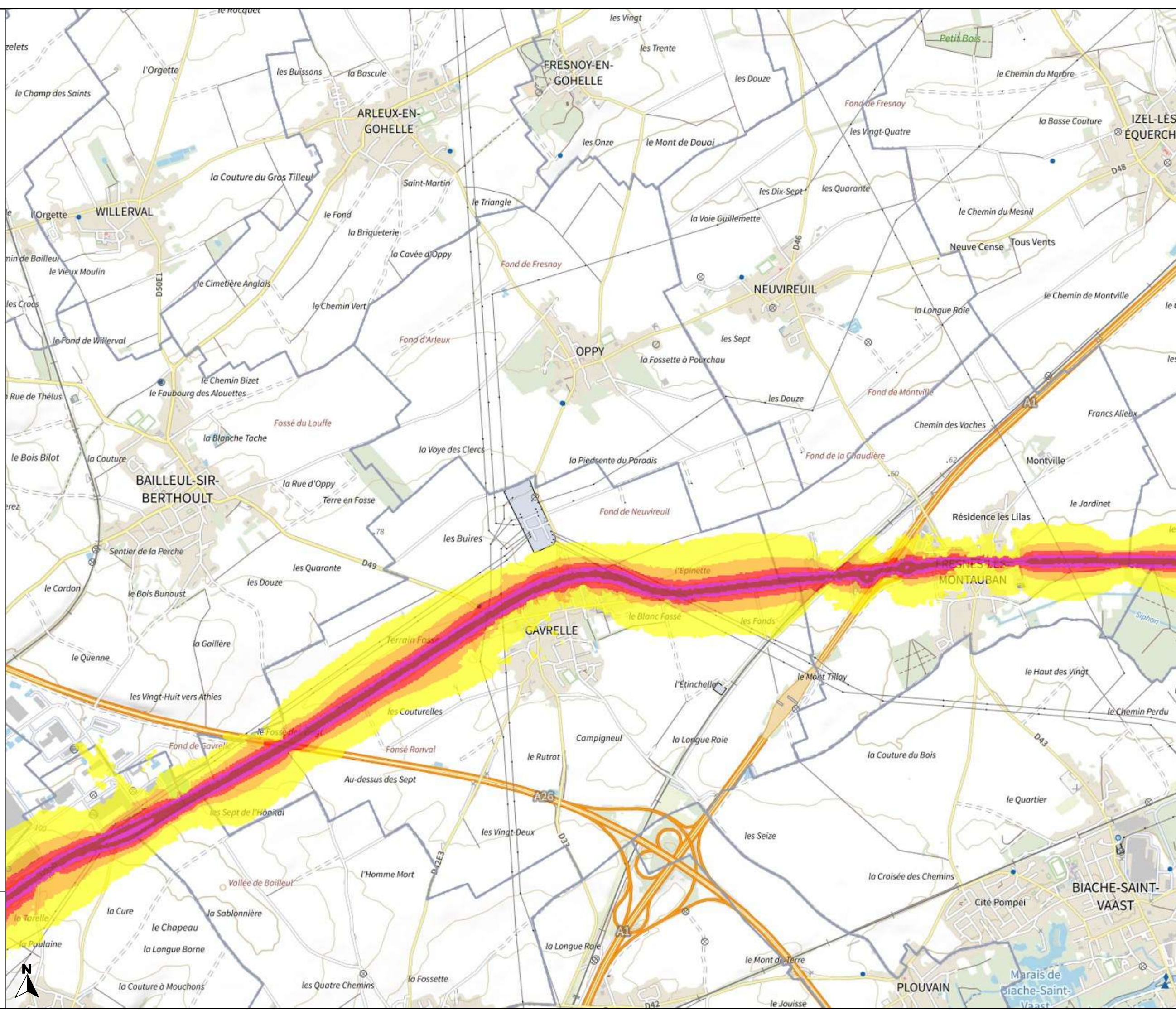



PRÉFET DU PAS-DE-CALAIS

Liberté
Égalité
Fraternité

Carte de bruit stratégique
de la 4ème échéance
de la directive 2002/49/CE

Réseau routier
non concédé
Type A - Lden

Planche 1-60

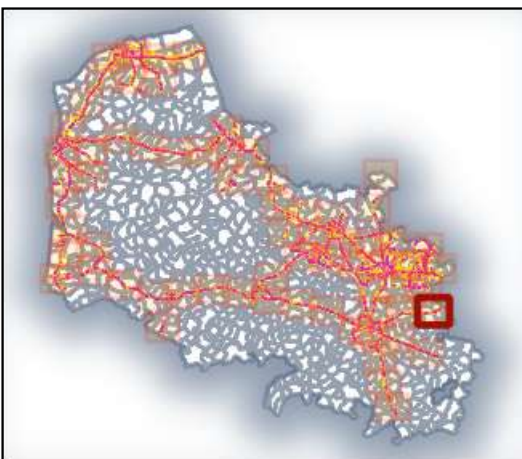

Valeurs isophones
de jour en Db(A)

- 55-60
- 60-65
- 65-70
- 70-75
- >75

0 0.5 1 km

Direction départementale
des territoires et de la mer
du Pas-de-Calais

Réalisation : MCSIG
Source : DDTM 62
CEREMA
BD Topo, © IGN v2
Date : 20 janvier 2023
Référence : 2023-014

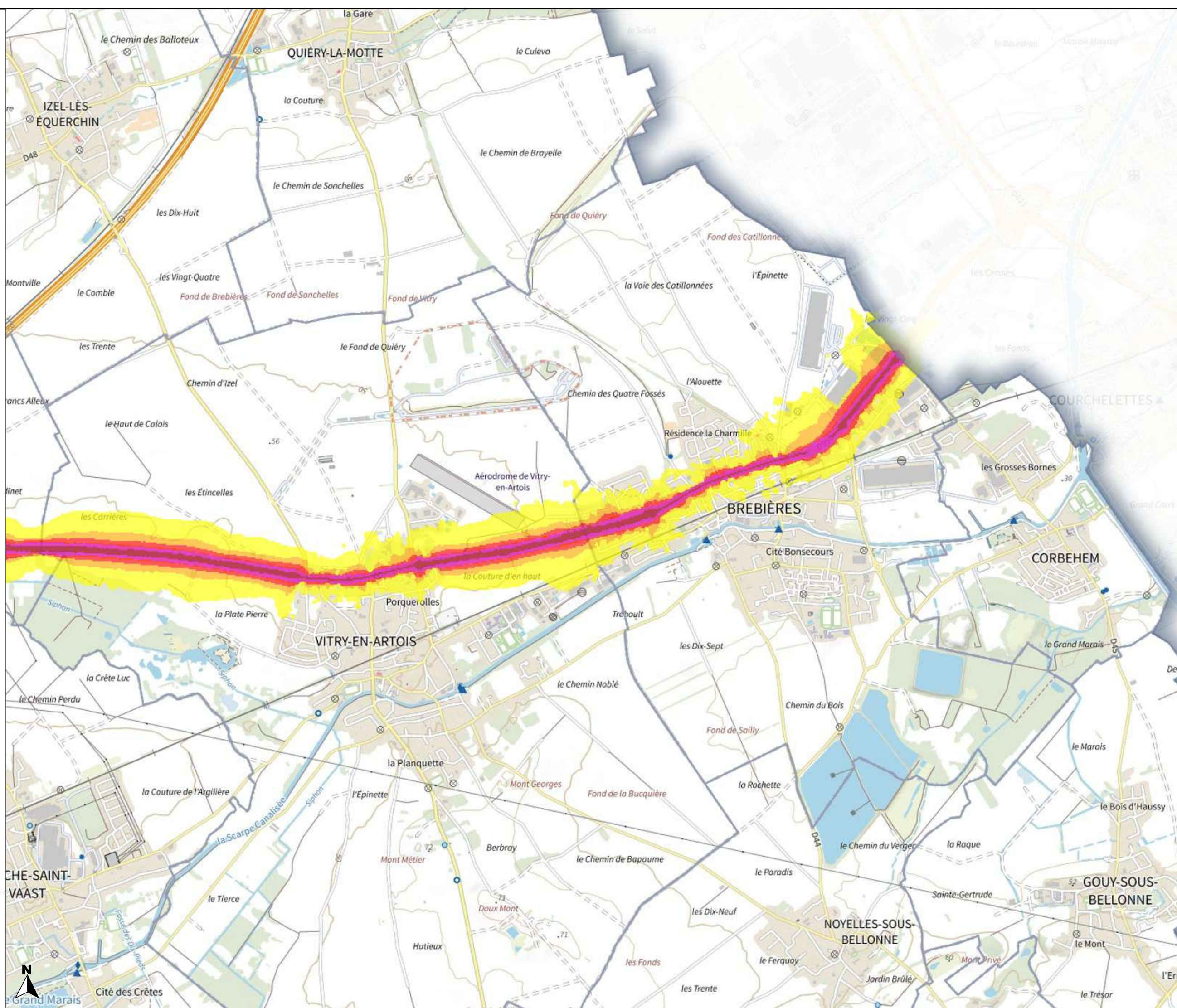



PRÉFET DU PAS-DE-CALAIS

Liberté
Égalité
Fraternité

Carte de bruit stratégique de la 4ème échéance de la directive 2002/49/CE

Réseau routier
non concédé
Type A - Lden

Planche 1-61

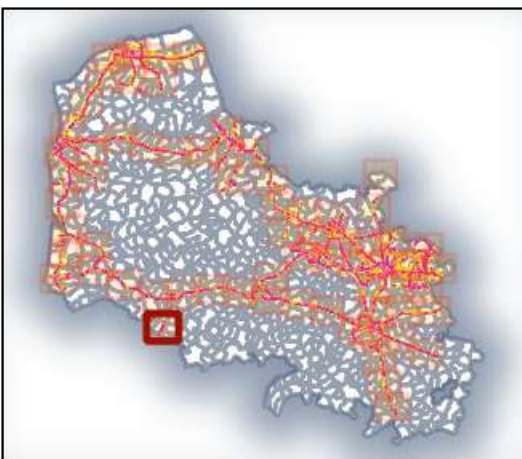

Valeurs isophones de jour en Db(A)

- 55-60
- 60-65
- 65-70
- 70-75
- >75

0 0.5 1 km

Direction départementale des territoires et de la mer du Pas-de-Calais

Réalisation : MCSIG
Source : DDTM 62
CEREMA
BD Topo, © IGN v2
Date : 20 janvier 2023
Référence : 2023-014

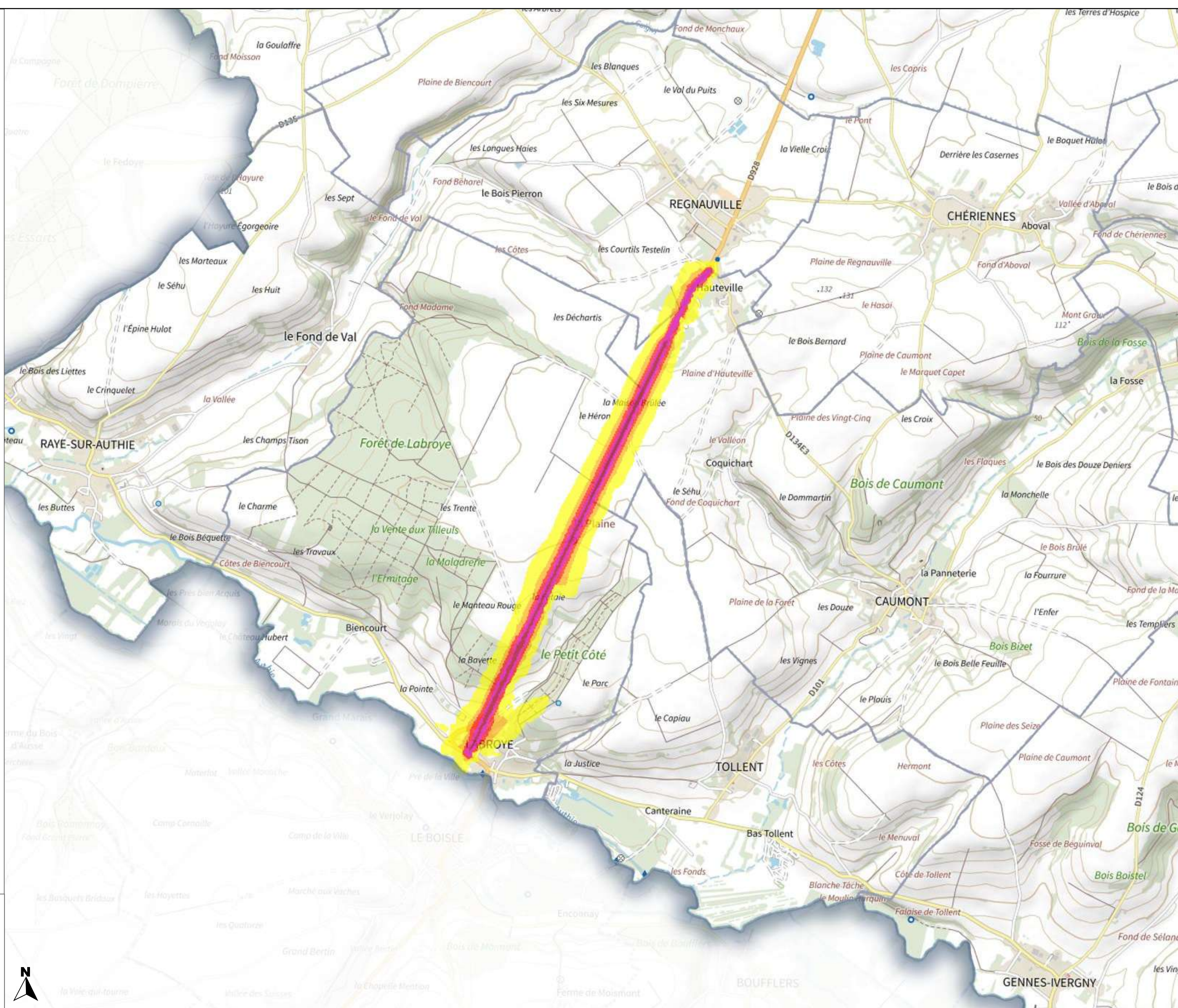



PRÉFET DU PAS-DE-CALAIS

Liberté
Égalité
Fraternité

Carte de bruit stratégique de la 4ème échéance de la directive 2002/49/CE

Réseau routier
non concédé
Type A - Lden

Planche 1-62

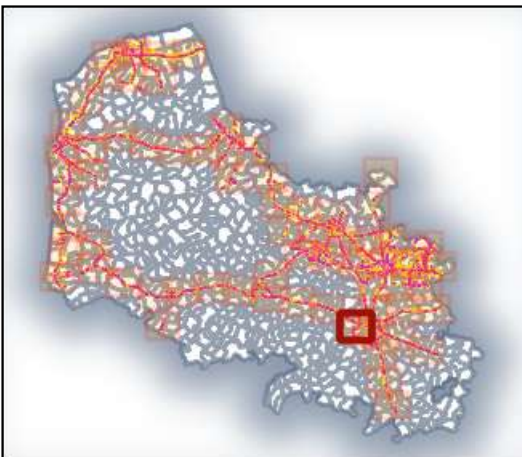

Valeurs isophones de jour en Db(A)

- 55-60
- 60-65
- 65-70
- 70-75
- >75

0 0.5 1 km

Direction départementale des territoires et de la mer du Pas-de-Calais

Réalisation : MCSIG
Source : DDTM 62
CEREMA
BD Topo, © IGN v2
Date : 20 janvier 2023
Référence : 2023-014

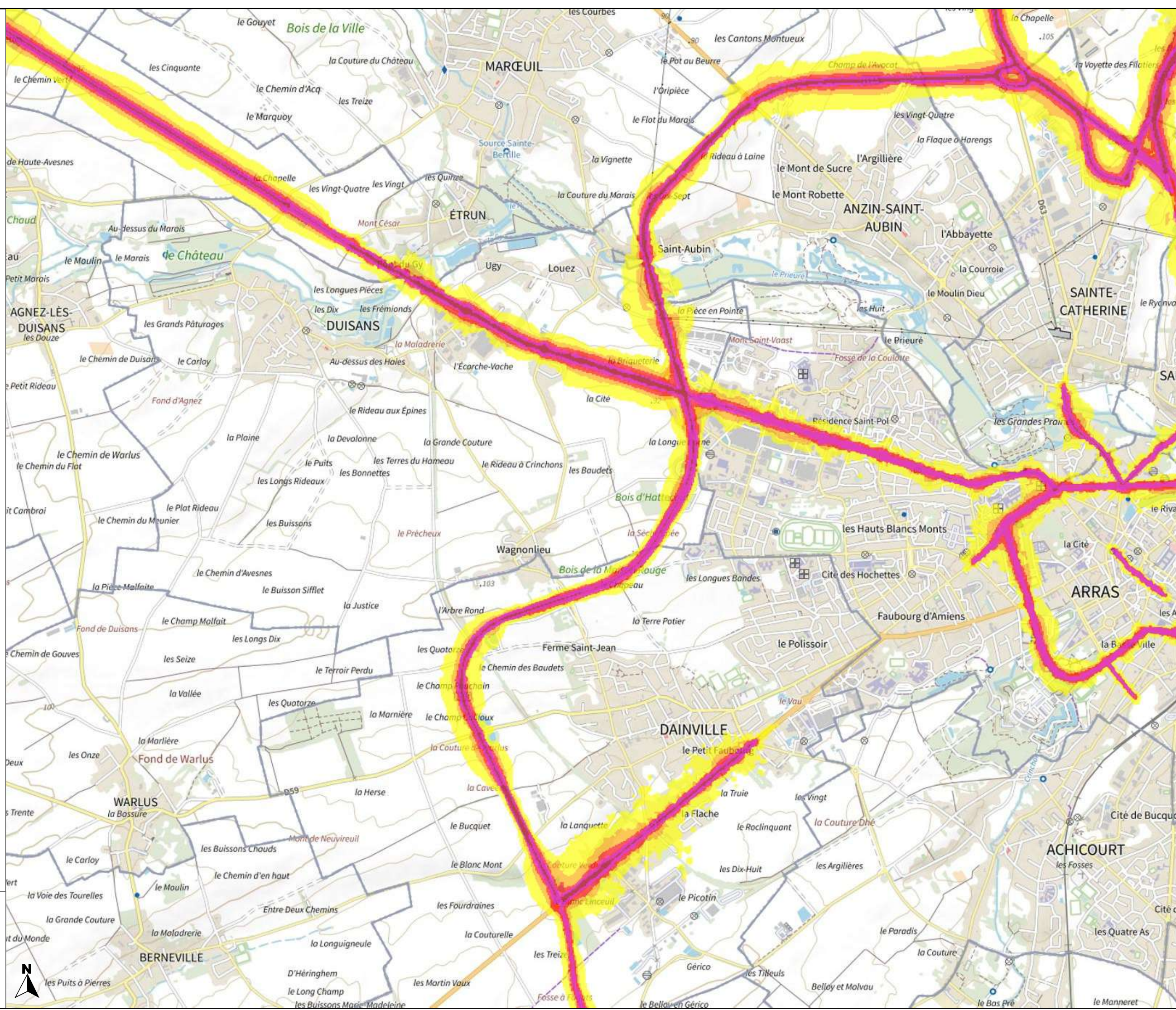



PRÉFET DU PAS-DE-CALAIS

Liberté
Égalité
Fraternité

Carte de bruit stratégique
de la 4ème échéance
de la directive 2002/49/CE

Réseau routier
non concédé
Type A - Lden

Planche 1-63

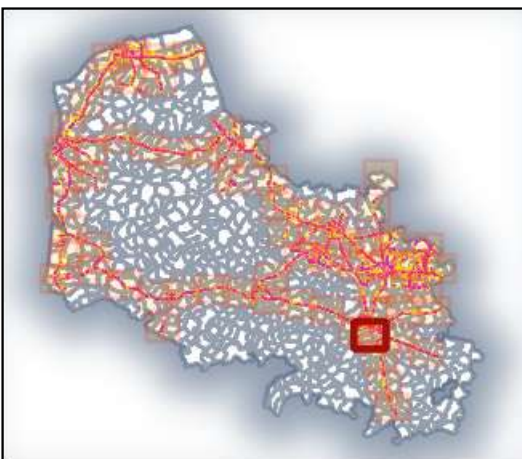

Valeurs isophones
de jour en Db(A)



0 0.5 1 km

Direction départementale
des territoires et de la mer
du Pas-de-Calais

Réalisation : MCSIG
Source : DDTM 62
CEREMA
BD Topo, © IGN v2
Date : 20 janvier 2023
Référence : 2023-014

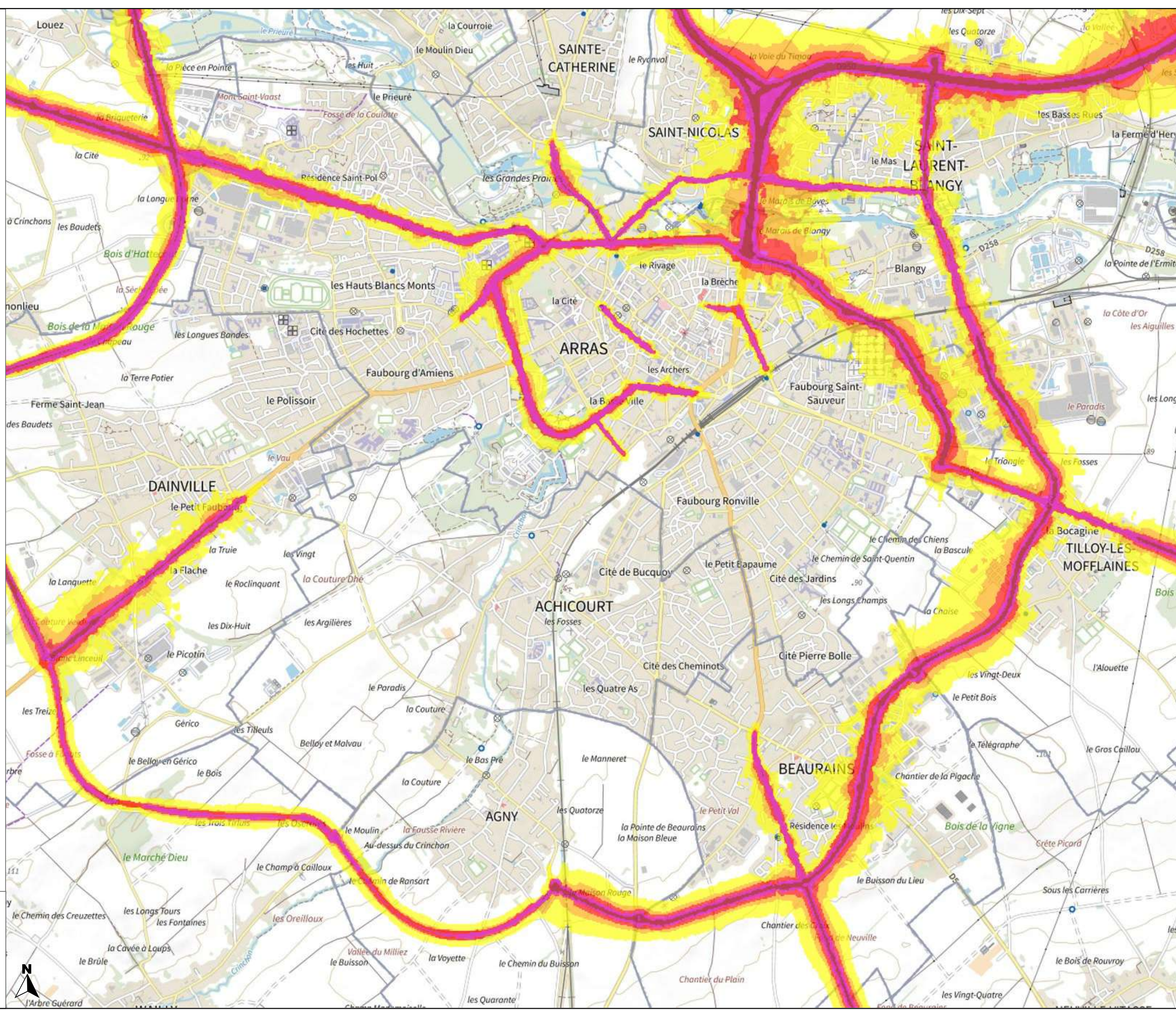



PRÉFET DU PAS-DE-CALAIS

Liberté
Égalité
Fraternité

Carte de bruit stratégique de la 4ème échéance de la directive 2002/49/CE

Réseau routier non concédé Type A - Lden

Planche 1-64

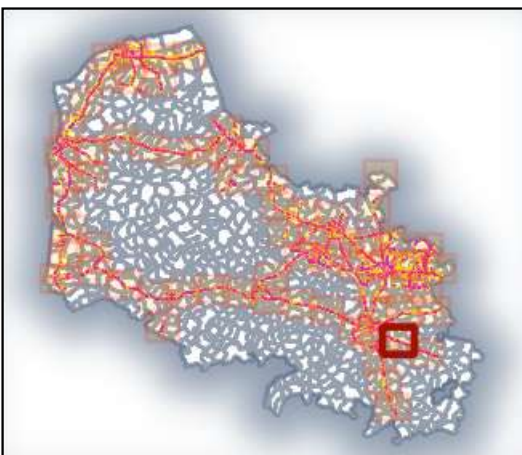

Valeurs isophones de jour en Db(A)

- 55-60
- 60-65
- 65-70
- 70-75
- >75

0 0.5 1 km

Direction départementale des territoires et de la mer du Pas-de-Calais

Réalisation : MCSIG
Source : DDTM 62
CEREMA
BD Topo, ©© IGN v2
Date : 20 janvier 2023
Référence : 2023-014





PRÉFET DU PAS-DE-CALAIS

Liberté
Égalité
Fraternité

Carte de bruit stratégique de la 4ème échéance de la directive 2002/49/CE

Réseau routier non concédé Type A - Lden

Planche 1-65

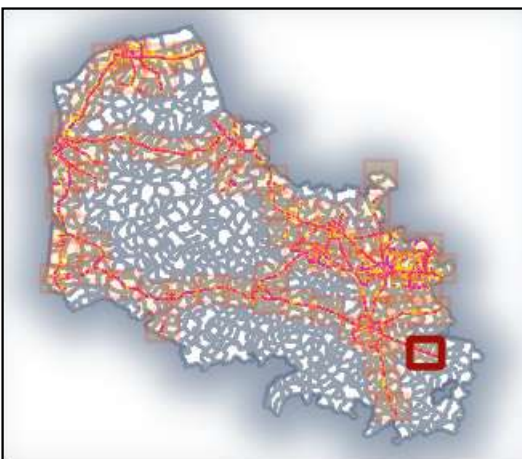

Valeurs isophones de jour en Db(A)

- 55-60
- 60-65
- 65-70
- 70-75
- >75

0 0.5 1 km

Direction départementale des territoires et de la mer du Pas-de-Calais

Réalisation : MCSIG
Source : DDTM 62
CEREMA
BD Topo, © IGN v2
Date : 20 janvier 2023
Référence : 2023-014

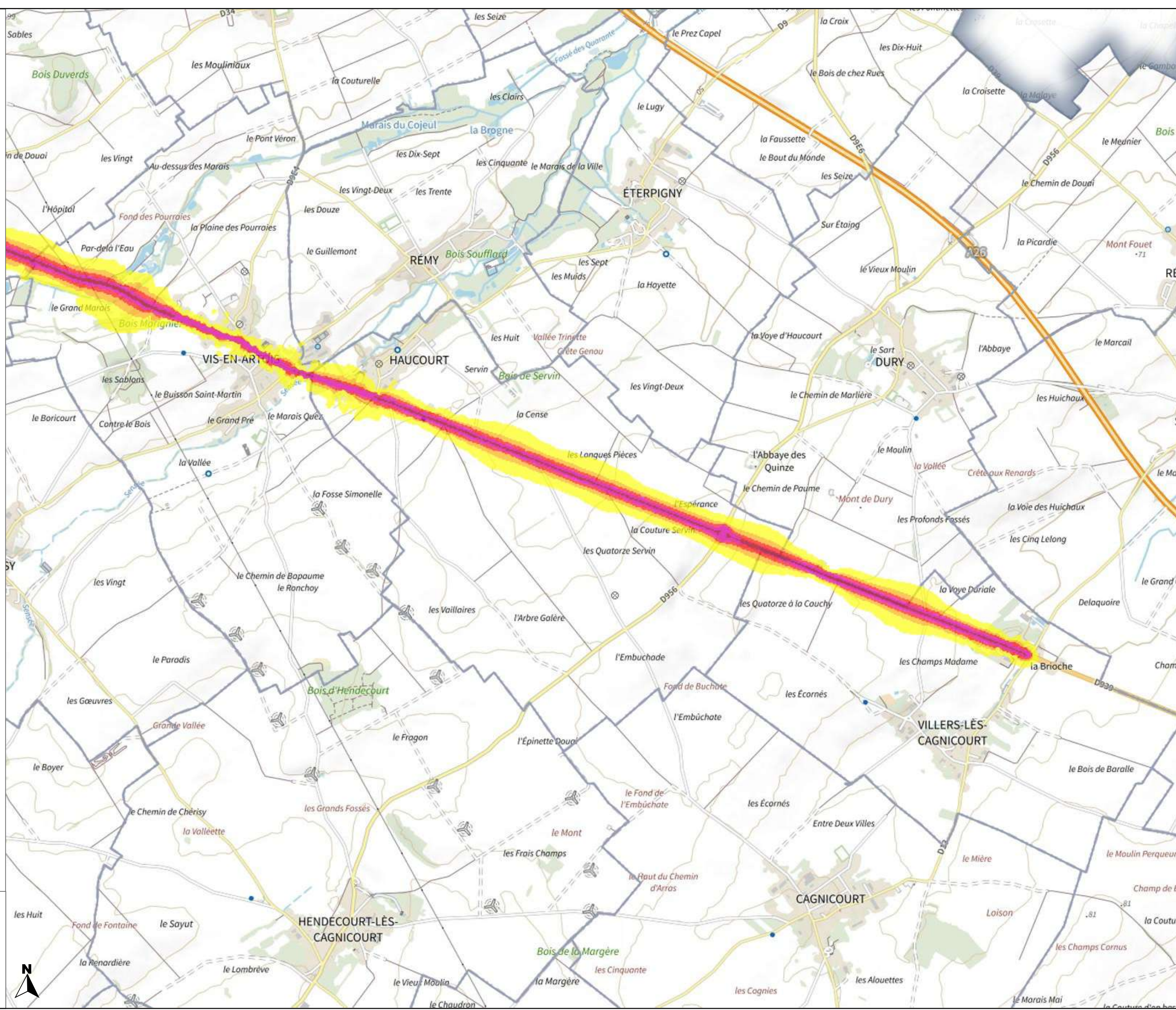



PRÉFET DU PAS-DE-CALAIS

Liberté
Égalité
Fraternité

Carte de bruit stratégique de la 4ème échéance de la directive 2002/49/CE

Réseau routier
non concédé
Type A - Lden

Planche 1-66

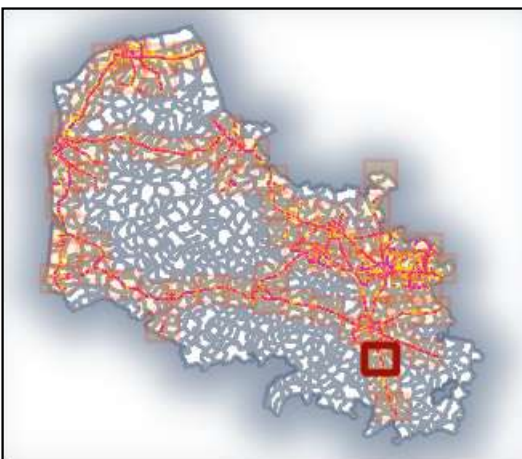

Valeurs isophones de jour en Db(A)

- 55-60
- 60-65
- 65-70
- 70-75
- >75

0 0.5 1 km

Direction départementale
des territoires et de la mer
du Pas-de-Calais

Réalisation : MCSIG
Source : DDTM 62
CEREMA
BD Topo, ©© IGN v2
Date : 20 janvier 2023
Référence : 2023-014

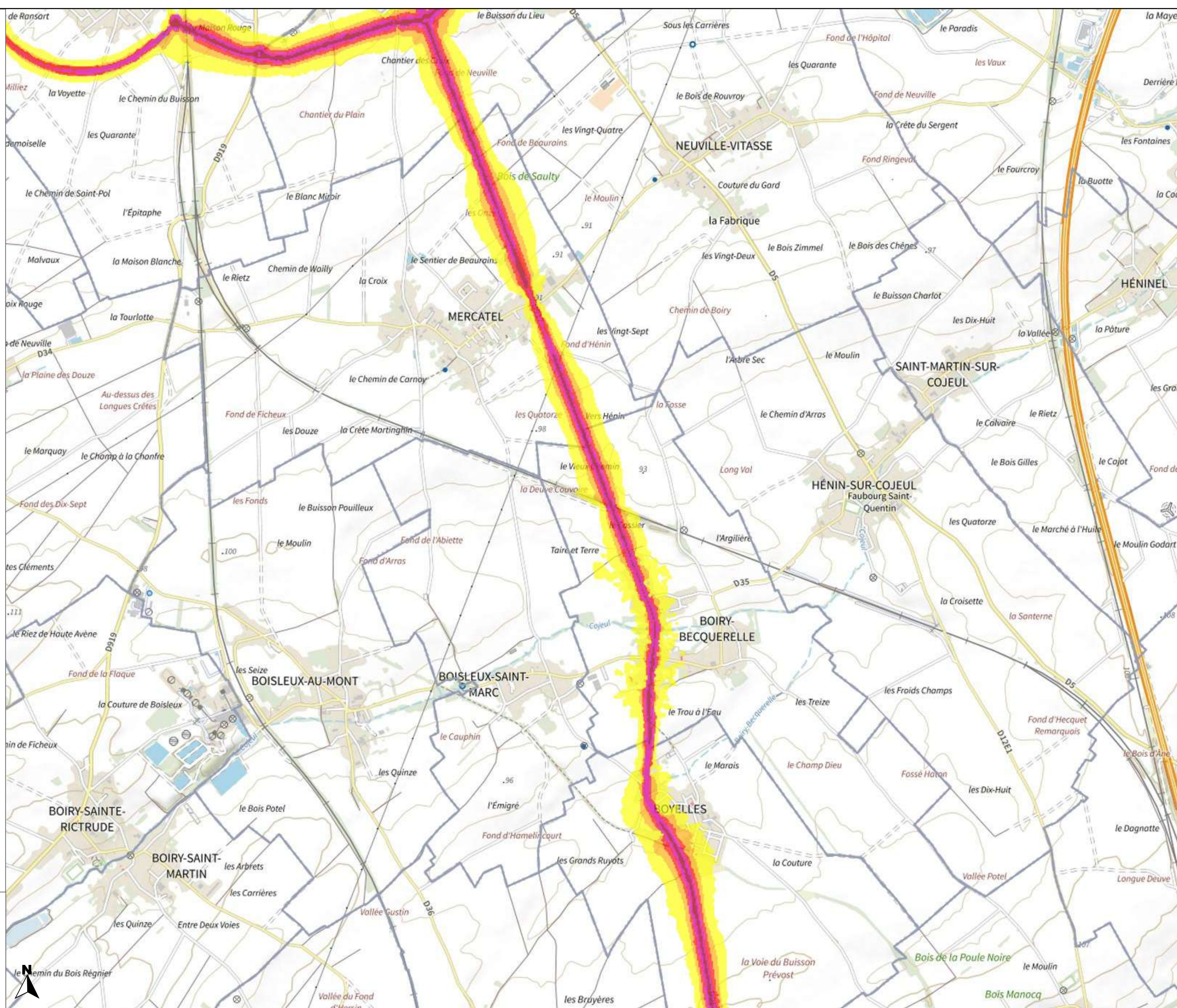



PRÉFET DU PAS-DE-CALAIS

Liberté
Égalité
Fraternité

Carte de bruit stratégique de la 4ème échéance de la directive 2002/49/CE

Réseau routier non concédé Type A - Lden

Planche 1-67

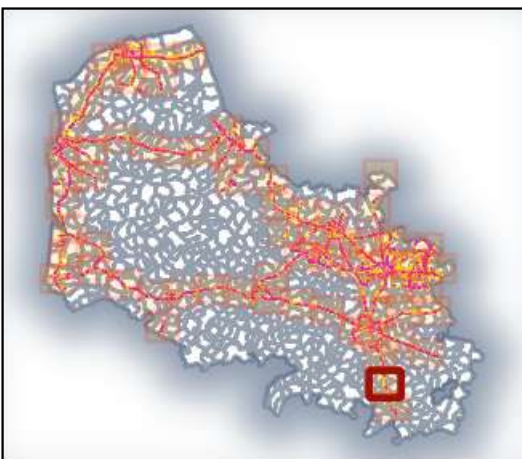

Valeurs isophones de jour en Db(A)

- 55-60
- 60-65
- 65-70
- 70-75
- >75

0 0.5 1 km

Direction départementale des territoires et de la mer du Pas-de-Calais

Réalisation : MCSIG
Source : DDTM 62
CEREMA
BD Topo, ©© IGN v2
Date : 20 janvier 2023
Référence : 2023-014

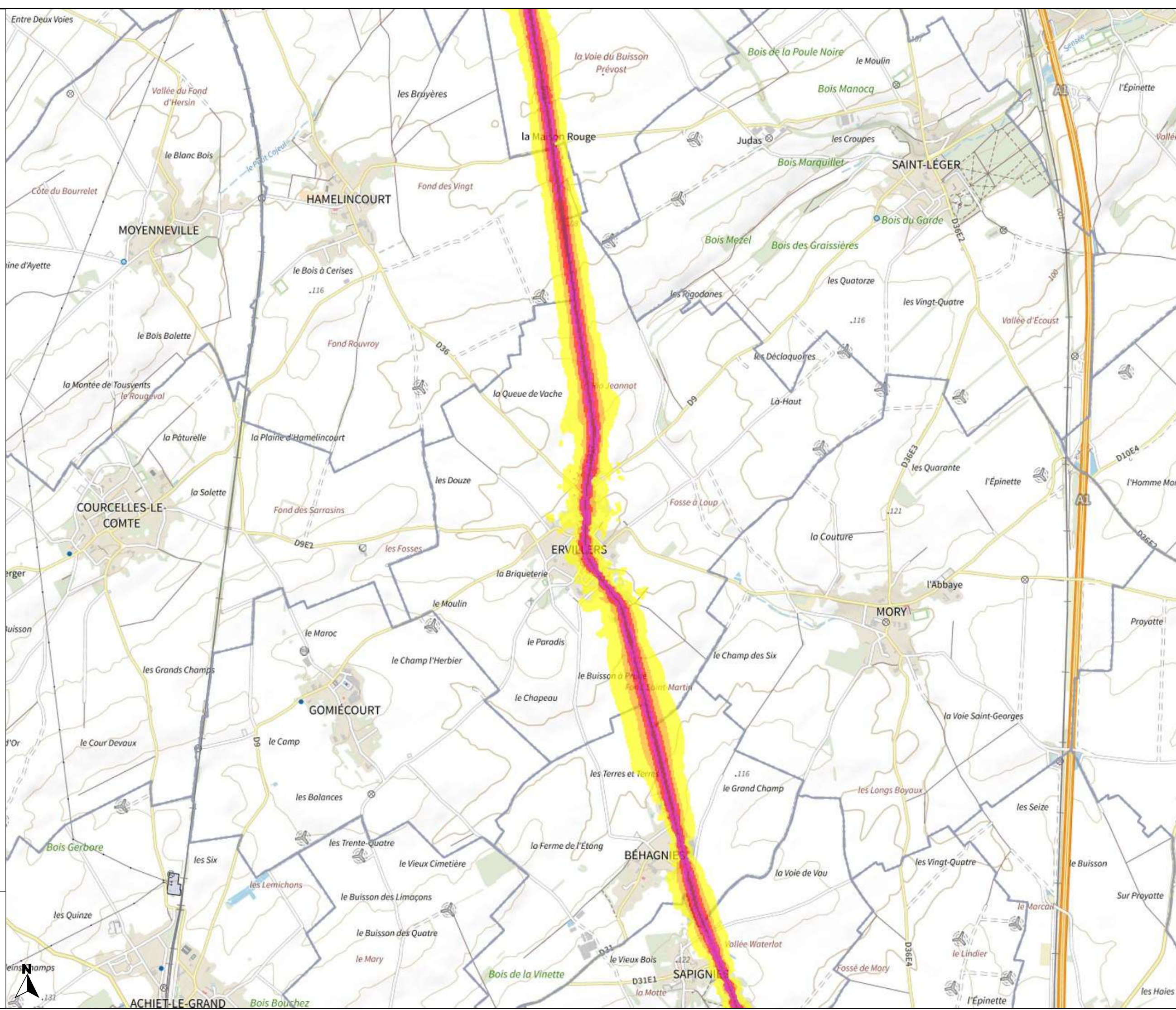



PRÉFET DU PAS-DE-CALAIS

Liberté
Égalité
Fraternité

Carte de bruit stratégique de la 4ème échéance de la directive 2002/49/CE

Réseau routier non concédé Type A - Lden

Planche 1-68

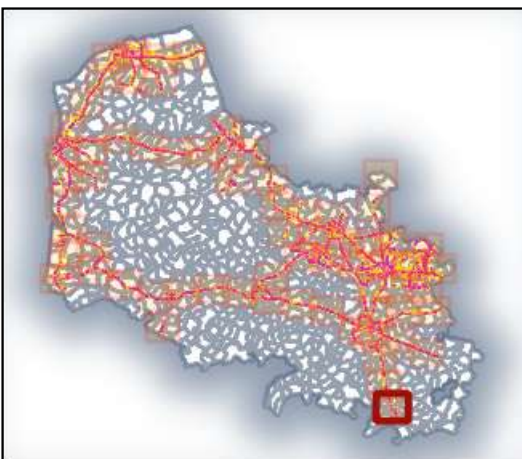

Valeurs isophones de jour en Db(A)

- 55-60
- 60-65
- 65-70
- 70-75
- >75

0 0.5 1 km

Direction départementale des territoires et de la mer du Pas-de-Calais

Réalisation : MCSIG
Source : DDTM 62
CEREMA
BD Topo, ©© IGN v2
Date : 20 janvier 2023
Référence : 2023-014

